aquamarin
SACKA
Cestovná kancelária
Leto pri Jadrane

Dôležité informácie pred cestou do Chorvátska

UBYTOVANIE

V hoteloch, bungalovoch i apartmánoch nenahradzuje komfort vlastného bytu. Nárok na ubytovanie vzniká po predložení ubytovacieho poukazu VOUCHERU až po 14. hodine v deň nástupu uvedenom na VOUCHERI. Klient je povinný opustiť izbu v deň odchodu najneskôr do 10.00 hod., pokiaľ nedôjde k inej dohode s recepciou a delegátom CK. Toto je bežná hotelová prax, uplatňovaná na celom svete preto, aby mohli byť izby upratané a pripravené pre nových hostí. Klienti s kyvadlovou autobusovou dopravou musia čakať po opustení izieb až do večerných hodín na odchod kyvadlových autobusov. To vyžaduje, aby klient prejavil určitú dávku trpezlivosti a hlavne nápady, ako využiť posledný deň dovolenky pri mori. Klient je povinný nahradiť škodu, ktorú spôsobil v ubytovacom zariadení. Pokiaľ klient odcestuje pred skončením pobytu, nemá nárok na vrátenie peňazí (s výnimkou poistnej udalosti).

VYBAVENIE HOTELOV A APARTMÁNOV

Hotely, bungalovy, pavilóny, depandance ponúkajú ubytovanie zahrňujúce polpenziu (prípadne možnosť dokúpenia obedov) bez chladničky a možnosti varenia v izbe (pokiaľ v ponuke nie je uvedené inak). Apartmány ponúkajú ubytovanie s vlastnou stravou. Súčasťou každého apartmánu je kuchynka alebo kuchynský kút so základným vybavením. Kuchynské kúty alebo kuchynské linky sú vybavené chladničkou (väčšinou s otvoreným mraziarenským priestorom), sporákom (bez rúry na pečenie a odsávača pachov) a bez kuchynských prístrojov. K vybaveniu ďalej patrí príbor pre počet osôb, pre koľko je apartmán určený, riad, malý počet hrncov a jednoduchých kuchynských nástrojov. Kávovary nie sú k dispozícii. Chýbajúci inventár je potrebné nahlásiť v recepcii, resp. domácim.
Obývacia spálňa v apartmáne je zväčša obývačka s jedálenským kútom, kuchynskou linkou a možnosťou spania pre 1 - 2 osoby.
V apartmánoch obyčajne nie sú utierky, čistiace prostriedky a pod. Pokiaľ máte objednanú prístelku, treba zobrať na vedomie, že vo väčšine prípadov ju tvorí pohovka alebo rozkladacie kreslo. Pokiaľ je v izbe umiestnená prístelka, zmenšuje sa tým voľný priestor.

ROZDEĽOVANIE IZIEB

Rozdeľovanie izieb, prípadne apartmánov, je úlohou miestneho poskytovateľa služieb. Želaniam klientov preto nemusí vždy vyhovieť. Ak nie ste napriek našim snahám spokojní, obráťte sa na poskytovateľa služieb alebo na nášho pobytového delegáta.

STRAVOVANIE

Klienti s polpenziou začínajú prvú službu večerou, poslednou službou pri polpenzii sú raňajky, pri plnej penzii obed. Nápoje k jedlám spravidla nie sú zahrnuté v cene. Stravovanie sa poskytuje podľa normy zahraničného partnera.

DOPRAVA

Do pobytových miest je možné zvoliť si dopravu autobusovú alebo individuálnu. Každá prepravovaná osoba musí mať, s ohľadom na vlastnú bezpečnosť, svoje sedadlo. Autobusová doprava je kyvadlová, takže až podľa času príchodu autobusov s novou skupinou sa stanovia doby odchodu autobusov z pobytového miesta. Klient pritom musí rešpektovať zákonné predpisy o povinnom odpočinku vodičov autobusov. Vzhľadom k možným nepredvídateľným okolnostiam počas cesty, ktoré v CK nemôžeme žiadnym spôsobom ovplyvniť (ako napr. dopravná situácia na cestách, nadmerné čakanie na hraničných prechodoch, zhoršené klimatické podmienky a pod.), môže dôjsť k meškaniu dopravy pri ceste do ako i z pobytových miest oproti plánovaným časom príchodu, resp. odchodu.

AUTOBUSOVÁ DOPRAVA

Do väčšiny pobytových miest v Dalmácii je zväčša kyvadlová doprava. Odchody autobusov sú vždy jeden deň pred začiatkom čerpania služieb v pobytových miestach. Doprava je nonstop s bezpečnostnými a hygienickými prestávkami. Príchod autobusov do pobytových miest býva v niektorých prípadoch v skorých ranných hodinách. Ak autobus rozváža klientov do rôznych pobytových miest, doprava hostí do vzdialenejších miest môže trvať až do poludňajších hodín. Odchody autobusov z pobytových miest bývajú až vo večerných hodinách po povinnom odpočinku vodičov.
V nevyhnutných prípadoch má CK právo na zmenu zvozového miesta na území SR. Pri takejto zmene, ktorá má za následok zmenu pôvodne potvrdeného zvozového miesta klienta, preberá CK na seba náklady na autobusový lístok do najbližšieho možného miesta nástupu či výstupu, ktoré CK klientovi oznámi obratom pri vzniku takejto zmeny. V prípade potreby a v záujme efektívnejšej dopravy klientov do pobytových miest si CK vyhradzuje právo na možnosť prestupu klientov na území SR, resp. Chorvátska z autobusu do iného autobusu.

POBYTOVÁ TAXA

V Chorvátsku je povinným poplatkom každého hosťa staršieho ako 12 rokov. Pobytová taxa nie je zvyčajne zahrnutá v cene ubytovacích kapacít v našom katalógu a platí sa pri kúpe zájazdu v CK.

UBYTOVACÍ POUKAZ VOUCHER

Obdrží klient po zaplatení celej čiastky za pobyt - zájazd spoločne s pokynmi na cestu od CK najneskôr 7 dní pred odchodom. Ak klient kupuje zájazd v čase kratšom ako sedem dní pred začatím zájazdu, CK poskytne ubytovací poukaz spolu s pokynmi pri uzatváraní zmluvy. VOUCHER je dokladom pre poskytnutie služieb zahraničného partnera. V dokumente sú uvedené služby, ktoré si klienti zaplatili v našej CK a na ich čerpanie počas pobytu majú nárok. Pokiaľ klient svojvoľne ubytuje v izbe alebo apartmáne viac osôb, než je uvedené na VOUCHERI, berie na seba všetko riziko (postih, pokuta, vysťahovanie a pod. zo strany ubytovateľa), ktoré z toho vyplýva. Pred odchodom klienti prekontrolujú, či majú v poriadku všetky doklady a či sú vo VOUCHERI uvedené všetky služby, ktoré si v CK zaplatili. V prípade nejasností je potrebné včas sa informovať u zodpovedného pracovníka CK. Do VOUCHERU nie je dovolené akýmkoľvek spôsobom zasahovať, čokoľvek prepisovať alebo vpisovať. Akýkoľvek zásah do VOUCHERU mimo CK a mimo osôb oprávnených k zápisom znehodnocuje VOUCHER a robí ho neplatným.

POISTENIE

CK AQUAMARIN je poistená proti insolventnosti v poisťovni Union (garančný list je súčasťou cenníka). Účastníci zájazdov CK AQUAMARIN nemajú zahrnuté v cene komplexné cestovné poistenie. O možnostiach poistenia sa klienti môžu informovať pri predaji zájazdu u ktoréhokoľvek predajcu CK AQUAMARIN. V súvislosti so vstupom Chorvátska do Európskej únie pripomíname, že aj naďalej je veľmi dôležité uzatvárať si pri cestách do tejto krajiny cestovné poistenie a nie sa spoliehať len na Európsky preukaz zdravotného poistenia (EHIC) pretože ten: nekryje náklady na prípadnú spoluúčasť; nekryje náklady na prevoz do Slovenskej republiky; je ho možné využiť len v zmluvných zdravotníckych zariadeniach; prináša pre poistenca rovnaké povinnosti a obmedzenia, ako majú miestni poistenci.

DELEGÁTI CK

Vo väčšine pobytových miest, ktoré CK ponúka, bude vo vypísaných termínoch a hodinách k dispozícii jej delegát alebo sprievodca, resp. delegát z partnerskej CK. Prostredníctvom informačnej tabule bude delegát poskytovať potrebné informácie (napr. informačné stretnutia, miesto, kde je delegát ubytovaný, kde je možné v prípade nevyhnutnosti nechať odkaz, informácie o odchodoch atď.) Túto informačnú tabuľu odporúča CK priebežne sledovať počas pobytu.
Delegát ponúka na tabuli možnosti výletov miestnych organizátorov, pre ktorých môže sprostredkovávať rezerváciu. CK AQUAMARIN je v tomto prípade len sprostredkovateľ a nepreberá žiadnu zodpovednosť za priebeh výletov. CK tiež nepreberá zodpovednosť za nerešpektovanie písomných pokynov delegáta.

REKLAMÁCIE

Snažíme sa zabezpečiť vybrané objekty na požadovanej úrovni. Ak by sa napriek tomu vyskytli nejaké nedostatky, je potrebné ich ohlásiť ihneď nášmu pobytovému delegátovi, ktorý sa bude snažiť ich ihneď odstrániť. Pokiaľ ich nebude možné odstrániť, spíše pobytový delegát s klientom písomný záznam. Potvrdený záznam predloží objednávateľ pri uplatnení práva na reklamáciu. Svoje nároky na reklamáciu musí klient písomne uplatniť v CK bezodkladne, najneskôr však do troch mesiacov od skončenia zájazdu, alebo v prípade, že sa zájazd neuskutočnil, odo dňa, keď sa mal zájazd skončiť podľa zmluvy, inak právo zaniká. V záujme predchádzania nedorozumeniam, ktoré vznikajú pri reklamáciách, CK odporúča klientom, aby sa dôkladne oboznámili s článkom „Reklamácie“ uvedeným vo „Všeobecných zmluvných podmienkach predaja“, ktoré sú súčasťou Zmluvy o obstaraní zájazdu.

OSTATNÉ DÔLEŽITÉ INFORMÁCIE

Dovoľujeme si upozorniť, že obdobie pred a po sezóne prináša veľa výhodných cien. Niektoré zariadenia kvôli nízkemu počtu hostí môžu svoje služby obmedziť (napr. zrušenie stravovania formou švédskych stolov, alebo vypnutie klimatizácie, vypustenie vonkajších bazénov a pod.). Rovnako bary, taverny, diskotéky a zariadenia, ponúkajúce ďalšie doplnkové služby, nemusia byť v prevádzke. O všetkých týchto záležitostiach rozhoduje vedenie daného ubytovacieho zariadenia bez vplyvu našej CK. Na základe našich doterajších skúseností vieme, že počas letných prázdnin dochádza vo všetkých pobytových miestach na Jadrane k obrovskému nárastu počtu hostí. Z tohto dôvodu, v záujme

zvýšenia pohodlia a pokoja počas cesty do Chorvátska, tak i počas samotného pobytu, odporúčame pozorný výber termínov a miesta pobytu a všetkých okolností s ním spojených. Vo všetkých týchto prípadoch radi podáme presné informácie. Počas pobytu na Jadrane budete mať určite možnosť zoznámiť sa s mentalitou a zvyklosťami ľudí, ktoré sú typické pre južné štáty. K dovolenke patrí i večerná zábava v baroch, diskotékach a nočných kluboch, čo môže spôsobovať hluk do neskorých nočných hodín. Ten, kto sa vydá na cesty, musí rátať i s tým, že stráca na určitú dobu pohodlie vlastného bytu a že sa bude musieť prispôsobiť novému prostrediu, strave, mentalite ľudí, flóre a faune v mieste, ktoré si pre svoju dovolenku vybral. Vzhľadom k tomu, že cenné predmety ako šperky, peniaze, cestovné doklady a pod. zvyčajne nie sú poistené, odporúčame využívať hotelové trezory, ktoré sú vo väčšine ubytovacích zariadení.

REZERVÁCIA – MAX. 3 DNI

Zájazd si môžete rezervovať osobne, telefonicky, telefaxom alebo e-mailom. V prípade, že stanovenú rezerváciu nepotvrdíte uzatvorením Zmluvy o obstaraní zájazdu a zaplatením zálohy a doplatku do stanoveného termínu, je rezervácia zrušená.

PREKNIHOVANIE

Zmena už potvrdenej Zmluvy o obstaraní zájazdu, ktorou sa mení meno niektorého z prihlásených klientov, pričom miesto i termín zostávajú, sa považuje za preknihovanie. Zmeny termínov a miest zájazdov, zmeny typu ubytovania a zmeny druhu dopravy sa posudzujú ako preknihovanie, ak ide o zmenu uskutočnenú v lehote do 31 dní pred začiatkom zájazdu. Ak ide o zmenu uskutočnenú v lehote 30 a menej dní, posudzuje sa táto zmena ako storno a vzťahujú sa na ňu stornopoplatky. Klient je povinný zaplatiť poplatky za každé preknihovanie v súlade so „Všeobecnými zmluvnými podmienkami predaja".

STORNOPOPLATKY

Pri zakúpení služieb sa nezabudnite oboznámiť so stornopoplatkami pre prípad zrušenia týchto služieb, ktoré sú uvedené vo „Všeobecných zmluvných podmienkach predaja".

OCHORENIE V ZAHRANIČÍ

Pred cestou Vám odporúčame uzavrieť komerčné komplexné cestovné poistenie, ktorého súčasťou je aj poistenie liečebných nákladov v zahraničí. Nemocnice spravidla uznávajú doklady vystavené komerčnou poisťovňou. Ak je potrebné lekársky účet zaplatiť priamo na mieste, po príchode domov Vám poisťovňa výdavky preplatí.

ŽELANIE KLIENTA

Želania klientov sú vždy uvedené ako požiadavka a preto nie sú zahrnuté v partnerských zmluvách. Podľa možnosti sa berie ohľad na požiadavky klientov, ale bez záruky zo strany CK AQUAMARIN.

HLUK POČAS HLAVNEJ SEZÓNY

Hlavne v júli a v auguste je potrebné v turistických centrách počítať so zvýšeným počtom turistov a dopravných prostriedkov, nakoľko sú v celej Európe prázdniny. Aj v pokojnejších miestnych častiach, prípadne dovolenkových objektoch je potrebné rátať so zvýšenou hlučnosťou niekedy až do ranných hodín. Preto by sa klienti, vyhľadávajúci ticho, mali dovolenke v týchto mesiacoch vyhýbať a smerovať svoju dovolenku pred a po hlavnej sezóne.

Zľavy
za skorý nákup!
až do výšky
25%
Podmienky na uplatnenie zliav nájdete v cenníku.

© Tel.: 048/416 43 25-27

Vitajte v Chorvátsku

Rok má štyri ročné obdobia a každé z nich ukrýva v sebe zvláštne čaro, ale aj určité poslanie. Motív, ktorý spája ľudí s prírodou, človeka s človekom. Jar symbolizuje nový začiatok, jeseň je obdobím bilancie, zima nás obdarúva Vianocami, no a leto fandí rodine. Ľuďom, ktorí sú si blízki, dáva šancu byť si ešte bližšie, venovať si navzájom to najvzácnejšie – čas. A užívať si pritom slnko, pohodu, relax...

My všetci, ktorí pre Vás pripravujeme tento katalóg, si želáme, aby ste v ňom našli to, čo hľadáte, po čom túžite. Chorvátsko je krajina, ktorá plní sny a túžby. Ponúka more preslávené čistotou nielen v oblasti Stredozemného mora ale aj v celosvetovom meradle. Jadranské more sa vyznačuje aj vysokou slanosťou, ktorá ho robí priezračným. Jeho typická tmavomodrá farba je dôkazom nízkeho výskytu biologického planktónu.

More, slnko, ostrovy, hory, očarujúce prímorské mestečká, historické pamiatky, tradičná kuchyňa aj povestná pohostinnosť domácich, to všetko sú atribúty, ktoré lákajú na dovolenku do Chorvátska. Turisti, a Slováci zvlášť, milujú túto krajinu mora a slnka. Navyše Chorvátsko počas letnej sezóny, ale aj mimo nej, ponúka množstvo kultúrnych a športových podujatí. Mnohé z nich prezentujú domáce tradície, folklór aj gastronomické špeciality a sú atraktívnym spestrením dovolenky.

Aj tento rok Vám ponúkame možnosť prežiť dovolenku v Chorvátsku, či už v známych destináciách alebo na nových miestach. Nech sa páči, vyberte si!

Chorvátska republika má plochu 56 538 štvorcových kilometrov, takmer 5 miliónov obyvateľov, hlavným mestom je Záhreb (cca 1 mil. obyvateľov). Chorvátsko má po Nórsku druhé najčlenitejšie pobrežie Európy a patrí mu okolo 1185 ostrovov a ostrovčekov. Významným prvkom v Chorvátsku je ekológia – v tejto krajine je sedem národných parkov s panenskou chránenou prírodou. Plitvické jazerá sú na zozname UNESCO ako súčasť svetového kultúrneho a prírodného dedičstva.

Podnebie a more

Jadranské more je najčistejšie more v Európe, dno vidieť až do hĺbky 50 metrov. Priemerná teplota vzduchu v letných mesiacoch sa pohybuje okolo 29°C, mora 24°C.

Pláže sú prevažne kamienkové, kamenisté, skalnaté, štrkové. Pri kúpaní je vhodné obuť si gumenú obuv, na mnohých miestach sa vyskytujú morskí ježkovia.

Športové vyžitie

Požičovne športových potrieb sú vo väčších letoviskách (vodné skútre, bicykle, šlapadlá atď.), športové ihriská (tenisové kurty). Je však potrebné rátať s tým, že cena za ich zapožičanie (resp. prenájom) je vysoká.

Mena

Oficiálnou menou v Chorvátsku je HRK (kuna). 1 EUR je cca 7,32 HRK, 1 USD = 5,41 HRK. Peniaze je možné vymeniť v zmenárňach, v bankách, na poštách, v cestovných kanceláriách a hoteloch. Kreditné karty sú akceptované. Chorvátsku menu je možné zakúpiť aj v bankách na Slovensku.

Požičiavanie áut

Požičovne áut sú vo väčších strediskách samozrejmosťou. Požičovné je pomerne drahé – za automobil strednej kategórie sa platí 60 – 85 EUR na deň. Je potrebné dodržiavať miestne predpisy a dopravné značky, lebo kontroly sú pomerne časté a pokuty vysoké.

Pošta, telefón

Cena za pohľadnicu je od 2 HRK, známka na Slovensko 3,60 HRK. Telefonovať je možné z pošty al. z automatu na kartu. Telefonovať z hotelov neodporúčame, lebo cena je niekoľkonásobne vyššia.

Umag

Najsevernejším turistickým strediskom na západnej strane Istrie je letovisko Umag. Letovisko sa rozprestiera pozdĺž pobrežia, v dĺžke vyše osem kilometrov. Typickým pre toto letovisko je množstvo zelene, bohatá ponuka športových atrakcií a v neposlednom rade historická časť mesta s kaviarničkami, reštauráciami a obchodíkmi so suvenírmi.

HOTEL SIPAR •••

Poloha: 1,5 km od centra mesta Umag (v sezóne premáva vláčik – za poplatok), na polostrove Punta, 30 m od pláže. Pláže sú vybetónované plochy, kamienkové a piesočnaté.
Popis: recepcia s trezorom, internetový kútik, Wi-Fi na recepcii a v lobby bare za poplatok, reštaurácia, à la carte reštaurácia s vonkajšou terasou, lobby bar, snack bar na pláži, vnútorný bazén (otvorený len v mimosezóne), 3 vonkajšie bazény so sladkou vodou (z toho 2 detské), ležadlá a slnečníky pri bazéne sú zdarma a na pláži sú za poplatok, fitness, masáže, parkovisko (zdarma).
Ubytovanie: klimatizované dvojlôžkové izby CLASSIC s možnosťou jednej prístelky, SAT TV, telefón, kúpeľňa (sprcha a WC), balkón. Izby PREMIUM sú orientované na more.
Stravovanie: polpenzia formou bufetových stolov.
Šport: tenisové kurty, prenájom bicyklov, vodné športy – windsurfing, parasailing, jazda na banánoch, šlapadlá, kanoe.
Zábava: počas sezóny večerný animačný program a živá hudba v stredisku PUNTA.

Novigrad

Turistické stredisko Novigrad sa nachádza 14 km severne od Poreča. Historické jadro mesta leží na malom polostrove. Mestečko ponúka jedinečnú stredovekú architektúru, úzke krivolaké uličky lákajú na prechádzky. V letnom období ožíva Novigrad aj vďaka radu atrakcií (športových, gastronomických, zábavných), ktorými dokáže konkurovať aj veľkým turistickým centrám Chrovátska. Novou atrakciou od roku 2014 je aquapark Istralandia (9 km od Novigradu). Nájdete tu bazén s umelými vlnami, vodné sopky, vodné gejzíry, vodnú hmlu, fontány a vodopády, detský bazén s vodným hradom a vnútorné i vonkajšie tobogány s ďalšími vodnými efektmi, kurzy latinskoamerických tancov, bowling, plážový volejbal.

Výlety
maják na myse Savudrija
Istarské toplice
lodný výlet na Brijunské ostrovy – safari park

Dieťa zdarma

HOTEL AMINESS LAGUNA •••

Poloha: 1,5 km južne od centra mestečka Novigrad, cca 100 m od kamenistej pláže s vybetónovanými plochami na slnenie a cca 120 m od okruhliakovej pláže, ktorá je pred susedným hotelom Maestral. Táto pláž je ocenená modrou vlajkou za čistotu, upravenosť a vybavenie. Do mestečka sa dá dostať od hotela peši pobrežnou promenádou, resp. turistickým vláčikom.
Popis: pohodlný trojposchodový hotel, obklopený borovicovým lesíkom, lobby bar, klimatizovaná reštaurácia, cukráreň, aperitív bar, Wi-Fi v aperitív bare (zdarma), detský bazén, bazén so sladkou vodou (ležadlá a slnečníky sú zdarma), slnečná terasa, predajňa suvenírov, zmenáreň, ambulancia, parkovisko – zdarma.
Ubytovanie: klimatizované menšie dvojlôžkové izby s možnosťou jednej prístelky, kúpeľňa (sprcha, WC, sušič na vlasy), telefón, SAT TV. Väčšina izieb má balkón, izby sú orientované na more, resp. na park (parkovisko).
Stravovanie: polpenzia formou bufetových stolov.
Šport: 17 tenisových kurtov, multifunkčné ihrisko (futbal, volejbal, hádzaná), stolný tenis, minigolf, plážový volejbal, detské ihrisko, prenájom bicyklov, vodné športy.
Zábava: animačné programy pre deti a dospelých, tanečné zábavy.
Bonus: k večeri domáce nápoje v cene (biele a červené víno, pivo, nealkoholické nápoje, minerálka).

AQUAPARK ISTRALANDIA

HRVATSKA

Poreč

Zelena Laguna je 5 km od Poreča a je významná vďaka bohatej športovo-rekreačnej ponuke. V sezóne premáva do centra Poreča turistický vláčik.

APARTMÁNY ASTRA ••

Poloha: v stredisku Zelena Laguna, 5 km od centra Poreča, 100 – 300 m od kamenistej a štrkovej pláže, v peknom zelenom svahu.
Popis: recepcia, trezor za poplatok, internetový kútik (za poplatok), v blízkosti bazén so sladkou vodou, Wi-Fi v priestoroch recepcie (zdarma), supermarket, pizzeria, reštaurácie, kaviarne, cukráreň, parkovanie za poplatok.
Ubytovanie: Apt. 1/4 (cca 38 m^2) – dve dvojlôžkové spálne (v jednej je dvojlôžko s rozmermi 190 x160 cm a v druhej sú dve postele – každá s rozmermi 180 x 70 cm), prístelka pre dieťa do 10 rokov (rozmer prístelky 160 x 60 cm), kompletne vybavený kuchynský kútik, kúpeľňa (sprcha, WC a sušič na vlasy), SAT TV, telefón, terasa alebo balkón.
Stravovanie: vlastné, možnosť zakúpenia polpenzie – švédske stoly v hoteli Delfin vzdialenom cca 100 m od apartmánov.
Šport: tenisové kurty, športové ihriská, požičovňa vodných plavidiel.
Zábava: Byblos club – diskotéka.

Výlety
- rýchlolodou do Benátok
- splavovanie rieky Kupar
- lodný výlet na Brijunské ostrovy – safari park
- historické mestá Pula, Rovinj

HOTEL DELFIN •• +

Poloha: 5 km južne od centra Poreča v stredisku Zelena Laguna, 100 m od kamenistej a štrkovej pláže.
Popis: jeden z najväčších hotelov na pobreží Chorvátska, ktorý sa skladá z viacerých krídiel. Súčasťou hotela sú klimatizované reštaurácie, kaviareň, aperitív bar, terasa na slnenie s bazénom s morskou vodou, obchod so suvenírmi, kaderníctvo, Wi-Fi pripojenie v priestore lobby baru (zdarma), parkovanie pri hoteli za poplatok. V stredisku sa nachádza obchod, praktický lekár, zubár, pošta, zmenáreň.
Ubytovanie: menšie dvojlôžkové izby s možnosťou prístelky (prístelka – 190 x 70 cm), štvorlôžkové izby (dve izby spojené dverami – všetky postele sú základné lôžka) a jednolôžkové izby, každá izba má kúpeľňu (sprcha a WC), telefón, balkón (väčšina izieb). Izby boli v roku 2009 zrekonštruované (okrem kúpeľní).
Stravovanie: polpenzia formou bohatých švédskych stolov. Večere sú bez nápojov.
Šport: tenis, minigolf, basketbal, volejbal, požičovňa bicyklov, člnov, potápačská škola.
Zábava: počas sezóny animačné programy pre deti a pre dospelých (v období 5. 6. – 3. 9.), živá hudba, Byblos club – diskotéka.

TIP CK: Príjemný rodinný hotel nachádzajúci sa v jednom z najlepšie vybavených turistických stredísk Jadranu.

HOTEL PLAVI •••

Poloha: v svahu, nad zátokou, cca 30 m od pláží (vybetónované, kamienkové, upravené plochy na slnenie). 5 km od centra mesta Poreč, v stredisku Zelena Laguna.
Popis: v trojposchodovom, klimatizovanom hoteli je k dispozícii recepcia s trezorom, internetový kútik, Wi-Fi na recepcii a v priestore aperitív baru (za poplatok), zmenáreň, reštaurácia, aperitív bar, vonkajší bazén so sladkou vodou, ležadlá pri bazéne sú zdarma (obmedzený počet), obchodík so suvenírmi, platené parkovisko.
Ubytovanie: menšie klimatizované dvojlôžkové izby s možnosťou jednej prístelky, SAT TV, telefón, chladnička (za poplatok), kúpeľňa (sprcha, WC a sušič na vlasy). Väčšina izieb má balkón, niektoré sú s výhľadom na more.
Stravovanie: polpenzia formou bufetových stolov.
Šport: športové centrum strediska Zelena Laguna ponúka 18 tenisových kurtov, stolný tenis, minigolf, vodné športy, basketbalové a futbalové ihrisko.
Zábava: počas sezóny animačné programy pre deti a pre dospelých, živá hudba, Byblos club – diskotéka.
BONUS: uvítací nápoj, tematická večera 1x týždenne, nápoje k večeri v cene (domáce červené a biele víno, čapované pivo, voda, alebo nealko nápoj).

APARTMÁNY LANTERNA ••

Poloha: 13 km od Poreča, 100 – 200 m od pláže, 100–500 m od obchodov a zábavného centra. Pláže sú kamenisté, časť z nich je okruhliaková a sú vhodné pre deti.
Popis: centrálna recepcia, Wi-Fi v priestoroch recepcie (bezplatne), niekoľko reštaurácií a obchodov, pošta, ambulancia, lekáreň, zmenáreň, aperitív bar, kaviareň, fast food, detské ihrisko, pieskovisko, detský miniklub, bezplatné parkovisko.
Ubytovanie: apartmány pre 3–6 osôb, **typ A premium** zrenovované (nový nábytok, kúpeľňa...).
Apt. 1/2+1 A – 1/2-lôžková izba, denná miestnosť s rozkladacím gaučom a kuchynkou, kúpeľňa (sprcha a WC), balkón alebo terasa.
Apt. 1/2+2 A – 1/2-lôžková izba, denná miestnosť s rozkladacím gaučom pre 2 osoby a s kuchynským kútom, kúpeľňa (sprcha a WC), balkón.
Apt. 1/4+2 A – 2-podlažný apartmán 2/2-lôžkové izby, denná miestnosť s rozkladacím gaučom pre 2 osoby a s kuchynským kútom, 2x kúpeľňa (sprcha, vaňa a WC), balkón alebo terasa.
Stravovanie: vlastné.
Šport a zábava: animácie pre deti, ranná gymnastika, plážový volejbal. **Za poplatok:** 18 tenisových kurtov, minifutbal, minigolf, stolný tenis, požičovňa bicyklov, surfov, člnov, herňa, jazda na koni, škola potápania, tenisu, surfovania, zábavné stredisko ZODIAC – disko, tanečná terasa, show program a nočný klub.
Poznámka: do Poreča premáva pravidelná autobusová linka, resp. možnosť využiť lodné taxi do Novigradu i do Poreča.

Mimoriadna zľava do 29. 2.

Duga Uvala

Letovisko Duga Uvala začalo písať svoju históriu v roku 1991. Nachádza sa v zátoke Vinjole, 3 km od dedinky Krnica, na juhovýchodnej strane Istrijského polostrova. Turistov sem láka najmä nedotknutá príroda.

APARTMÁNY HOSTIN ••/•••

Poloha: apartmány sa nachádzajú v zátoke Vinjola, vo svahu obklopenom zeleňou, cca 250 metrov od kamienkovej a kamenistej pláže. V okolí sú aj menšie ukryté prírodné skalnaté pláže.
Popis: apartmánový komplex Hostin pozostáva z trojhviezdičkových apartmánov ROŽA a dvojhviezdičkových apartmánov GAROFUL, centrálnej recepcie, reštaurácie, baru. Parkovanie je zdarma. Cca 2 minúty peši od komplexu je obchod.
Ubytovanie:
Apt. ROŽA* ** – pekné klimatizované apartmány, kde každý z nich má TV, kúpeľňu (sprcha a WC) a balkón.
Štúdio 1/3 /A3/ – jedna miestnosť, kde je dvojlôžko, gauč a kuchynský kút.
Apt. 1/2+2 /A4 – GALLERY/ – spálňa s dvomi lôžkami na galérii, obývacia časť s gaučom a kuchynským kútom.
Apt. 1/3+2 /A5/ – spálňa s tromi lôžkami, obývacia časť s dvojlôžkom a kuchynským kútom.
Apt. GAROFUL ** – jednoducho zariadené apartmány, kde každý z nich má TV, kúpeľňu (sprcha a WC) a balkón.
Štúdio 1/3 /A3/ – jedna miestnosť, kde sú tri lôžka a kuchynský kút.
Štúdio 1/4 /A4/ – jedna miestnosť so štyrmi lôžkami a kuchynským kútom.
Apt. 1/2+2 /A4 – GALLERY/ – spálňa s dvojlôžkom na galérii, obývacia časť s dvomi lôžkami a kuchynským kútom.
Stravovanie: vlastné.
Šport: v okolí sú tenisové kurty, minigolf.

Apartmány ROŽA

Apartmány ROŽA

Novinka

Mimoriadna zľava do 31. 3.

Apartmány GAROFUL

Apartmány GAROFUL

Dieťa zdarma
Novinka
Mimoriadna zľava do 15. 4.
DIALÍZA

Medulin

Medulin bolo pôvodne malé rybárske mestečko, dnes je to moderné turistické stredisko s množstvom prekrásnych pláží, s rozsiahlymi možnosťami pre šport a zábavu. Toto stredisko bolo obľúbené už za rímskej vlády, čoho dôkazom sú najmä pozostatky rímskych víl na morskom dne.

HOTEL ARCUS RESIDENCE •••

Poloha: hotel sa nachádza priamo pri mori, od piesočnatej pláže je vzdialený cca 900 m. Oproti hotelu je rybársky prístav a promenáda. Do centra mesta je to cca 700 m.
Popis: komfortný novopostavený hotel, k jeho vybaveniu patria: reštaurácia, bar, vnútorný bazén, fitness, sauna, masáže, konferenčná miestnosť. V hoteli je poliklinika a dializačné centrum pre turistov. Parkovanie je pri hoteli zdarma.
Ubytovanie: dvojlôžkové izby s možnosťou prístelky (v niektorých izbách sú možné až 2 prístelky – takéto izby sú na vyžiadanie). Na izbách je SAT TV, telefón, klimatizácia, prípojka na internet, trezor, minibar, kúpeľňa (sprcha, WC, sušič na vlasy), balkón. Izby sú orientované na more, na park, resp. majú výhľad na vnútorný bazén.
Stravovanie: polpenzia formou bufetových stolov, večere sú bez nápojov.

Dieťa zdarma
Pre náročných
Mimoriadna zľava do 31. 3.

Výlety
lodné výlety k ostrovom Ilovik, Susak a Unije
lodný výlet na ostrov Cres
lodný výlet na ostrov Rab
poznávacia Panorama tour

Ostrov Lošinj

Ostrov Lošinj si zachováva tradíciu „zdravotného turizmu" dlhú 125 rokov. Vďaka mediteránskej klíme, borovicovým lesom a vysokému množstvu aerosolí vo vzduchu predstavuje ideálne miesto na zotavenie tela aj duše. Novou atrakciou od roku 2015 je aquapark v kempe ČIKAT (cca 5 km od mestečka Mali Lošinj). Je to prvý aquapark v Chorvátsku na ostrove. Návštevníci môžu využívať bazény s rozlohou 2400 m², v ktorých je morská voda, rôzne tobogány, fitness.

WELLNESS HOTEL AURORA ••••

Poloha: bezprostredne pri kamenistej pláži, je tu aj štrkovo-piesočnatá pláž s pozvoľným vstupom do mora. Do mestečka Mali Lošinj (cca 2 km) sa dá dostať pešou promenádou.
Popis: celoročne otvorený moderný hotel s wellness centrom. Hotel má recepciu s aperitív barom, reštauráciu, 3 reštaurácie à la carte na pláži, Wi-Fi (zdarma), kadernícky salón, stánok so suvenírmi. Wellnes & spa: vonkajší a vnútorný bazén s morskou vodou (vo vnútornom bazéne je vyhrievaná voda), ležadlá a slnečníky pri bazéne a na pláži sú zdarma (obmedzený počet), jacuzzi, svet sáun (zdarma), masáže, kozmetika, fitness – zdarma. Hotel má vybudované kongresové centrum, sály na semináre, bankety a koktail párty, parkovanie – zdarma.
Ubytovanie: moderné klimatizované dvojlôžkové izby s možnosťou prístelky (rozkladací gauč). Izby sú vybavené SAT TV, telefónom, v kúpeľni je sušič na vlasy, minibar, trezor a internetové pripojenie – zdarma, súčasťou vybavenia izieb je aj župan a papuče. Izby majú balkón. Časť izieb je orientovaná na more a časť na park. Izby STANDARD sú len dvojlôžkové. Izby STANDARD PLUS a PREMIUM sú dvojlôžkové s možnosťou jednej prístelky. Izby SUITE majú dvojlôžkovú spálňu a obývaciu časť s rozťahovacím dvojlôžkom.
Stravovanie: polpenzia formou bohatých bufetových stolov, večere bez nápojov.
Zábava: Mini klub (pre deti od 5 do 12 r.) a Teen Klub (pre deti od 12 do 16 r.) vo vedľajšom Family hotel Vespera, 6x týždenne cvičenie, 3x týždenne kreatívne aktivity, každodenné večerné animácie pre deti a dospelých (v období od 12. 6. do 2. 9. 2016).
Šport: tenisové kurty, ihrisko, plážový volejbal, mini golf, stolný tenis, vodné športy, prenájom bicyklov, vybudovaná sieť chodníkov pre chodcov.

Viac ponúk pre toto stredisko nájdete na www.aquamarin.sk

Opatija

Mesto Opatija leží v Kvarnerskom zálive na hranici polostrova Istria. Je to mesto s najdlhšou tradíciou turizmu v Chorvátsku. Ešte aj dnes tu cítiť atmosféru 19. storočia, kedy bola Opatija jedno z najvýznamnejších kúpeľných miest v Európe. Udržiavané pláže, priaznivá klíma, rad kultúrnych udalostí a celoročné služby robia z Opatie jedno z najprestížnejších letovísk súčasného Chorvátska.

HOTEL OPATIJA••

Poloha: hotel sa nachádza v centre mesta Opatija, v blízkosti promenády Lungomare a 250 m od vybetónovanej verejnej pláže Slatina.
Popis: hotel svojou architektúrou zobrazuje minulosť mesta a zároveň ponúka príjemné ubytovanie. Hostia môžu využiť priestrannú terasu s výhľadom na more, reštauráciu Vienna, bar, majú k dispozícii vnútorný bazén s morskou vodou s teplotou 27 °C, masáže a saunu (obe za poplatok). Na recepcii hotela je bezplatné Wi-Fi pripojenie na internet. Parkovanie je za poplatok.
Ubytovanie: dvojlôžkové izby s možnosťou prístelky, ktoré sú orientované do parku alebo na more, s kúpeľňou (vaňa a WC), SAT TV, telefón. Niektoré izby sú vybavené klimatizáciou.
Stravovanie: raňajky formou bufetových stolov, možnosť dokúpenia polpenzie.
Šport: tenisové kurty, vodné športy na pláži.

Viac ponúk pre toto stredisko nájdete na www.aquamarin.sk

Crikvenica

Stredisko v severnej časti Kvarnerského zálivu je známym kúpeľným strediskom Crikvenskej riviéry. Jedným z lákadiel letoviska je hlavná centrálna kamienková pláž - Gradska plaža - ktorá postupne z kamienkovej prechádza do hrubšieho piesku a má pozvoľný vstup do mora, je vhodná najmä pre rodiny s deťmi. Ďalšou atrakciou je akvárium, kde sú zastúpené nielen morské živočíchy z Jadranu, ale aj z tropických morí.

Výlety
- národný park Risnjak
- rýchloloďou do Benátok
- horský masív Účka

VILA DALMACIJA•••

Poloha: bezprostredne pri kamienkovej pláži, piesočnatá pláž sa nachádza od vily vo vzdialenosti cca 1 km, blízko promenády vedúcej do centra Crikvenice (do centra cca 2 km).
Popis: vila bola renovovaná v roku 2013, neďaleko nej sa nachádza komplex medicínskeho centra Thalasotherapie, kde je reštaurácia (slúžiaca pre hostí z vily), vnútorný bazén s vyhrievanou morskou vodou (vstup zdarma pre hostí z vily). V komplexe Thalasotherapie (ku ktorej táto vila patrí), je možné absolvovať za poplatok rôzne kúpeľné procedúry.
Ubytovanie: klimatizované dvojlôžkové izby s možnosťou 1 prístelky, resp. rodinné izby s dvojlôžkovou izbou a obývacou izbou, kde sú dve prístelky, orientované na morskú stranu. K vybaveniu izieb patrí kúpeľňa (sprcha, WC a sušič na vlasy), SAT TV, telefón, trezor, malá chladnička, balkón. Jednoposteľové izby sú bez balkóna, orientované na parkovú stranu.
Stravovanie: polpenzia – raňajky a večere formou bufetu. Večere sú bez nápojov.
Šport: neďaleko vily sa nachádzajú tenisové kurty, minigolf, adrenalínový park a detské ihrisko.

TIP CK: K dispozícii medicínske centrum s liečebnými procedúrami.

Viac ponúk pre toto stredisko nájdete na www.aquamarin.sk

Novinka

Ostrov Krk

Krk nazývaný aj Zlatý ostrov, je najväčším ostrovom v Jadranskom mori a patrí k jedným z najobľúbenejších ostrovov dovolenkárov. Bohatá história, nádherné prírodné scenérie, príjemné pláže vytvárajú jedinečné podmienky pre nezabudnuteľnú dovolenku. Ostrov je oddelený od pevniny úzkym prielivom a je s ňou spojený najväčším oblúkovým mostom na svete (Krčki most). Vyhľadávané sú najmä letoviská Njivice a Baška.

APARTMÁNY MAKIN •••

Poloha: cca 250 m od pláže (pláže v Njiviciach sú vybetónované, skalnaté a aj kamienkové), cca 300 m od obchodu a cca 900 m od centra mesta Njivice.
Popis: dvojposchodový apartmánový dom, s 3 apartmánmi typu 1/2+2, sa nachádza uprostred mediteránskej záhradky. Apartmány sú klimatizované (za príplatok). Pri dome je zabezpečené parkovanie (zdarma) a záhradný gril s posedením.
Ubytovanie:
Apt. 1/2+2 – dvojlôžková izba, obývacia izba prepojená s kuchyňou, kúpeľňa, Wi-Fi (zdarma). V obývacej izbe je rozkladací gauč pre 2 osoby a SAT TV. Apartmány majú buď balkón, alebo terasu s posedením. 2 apartmány sú na 2. poschodí a 1 apartmán je na prízemí.
Stravovanie: vlastné.

Viac ponúk pre toto stredisko nájdete na www.aquamarin.sk

All inclusive
Dieťa zdarma
Mimoriadna zľava do 31. 3.

Výlety
Plitvické jazerá
národné parky Kornati a Paklenica
trajektom na ostrovy Rab a Pag
pohorie Velebit
zátoka Zavratnica – Jablanac
adrenalínový park Rizvancity

Karlobag

Mestečko a prístav pod zrázmi Velebitu, má 470 obyvateľov. Leží na rozhraní chorvátskeho prímoria a Severnej Dalmácie. Karlobag leží oproti ostrovu Pag, je od neho oddelený 1,8 km širokým Velebitským prielivom (Velebitski kanal).

HOTEL ZAGREB •••

Poloha: hotelový komplex Zagreb je situovaný na pobreží mora, pod úpätím pohoria Velebit. Nedotknutá príroda s prekrásnym pobrežím a krištáľovo čistá voda sú prednosti, ktoré tejto destinácii nemožno odoprieť. Hotel Zagreb je vzdialený len 300 m od centra mestečka Karlobag, 42 km od Starigradu-Paklenice. Pláže sú betónové, skalnaté a kamienkové, 50 m od komplexu. Prístup na pláže je po schodoch.
Popis: komplex tvorí hlavná budova a depandance (Vila Pinia). K dispozícii je reštaurácia, bar, internetový kútik, Wi-Fi na recepcii hotela a aj na izbách (za poplatok – 2€/deň, resp. 7€/týždeň), sauna, masáže, wellness centrum, vnútorný a vonkajší bazén so sladkou vodou, pri vonkajšom bazéne sú ležadlá a slnečníky zdarma (obmedzený počet), pieskovisko a malé detské ihrisko. Hotelové parkovisko je za poplatok. Hotel Zagreb bol rekonštruovaný v roku 2006.
Ubytovanie: v dvojlôžkových izbách s klimatizáciou, s možnosťou 1 alebo 2 prísteliek (2. prístelka je rozťahovacie kreslo). Izby majú vlastné sociálne zariadenie (sprcha, WC), SAT TV, telefón, chladničku. Časť izieb má balkón, tieto izby sú orientované na morskú stranu. Izby môžu byť v hoteli, resp. v depandance (Vila Pinia).
Stravovanie: all inclusive – raňajky, obedy, večere sú formou bufetových stolov, v čase od 11,00 hod. do 21,00 hod. (v priestoroch baru a terasy) – domáce nealkoholické nápoje z automatu, domáce alkoholické nápoje (pivo, víno, rakija, pelinkovac, brandy, vodka), popoludňajší snack (koláče, káva).
Šport: biliard (zdarma), tenis, stolný tenis, volejbalové a futbalové ihrisko, minigolf, kolkáreň, v okolí jazda na koni, vodné športy na pláži, rafting, kajaky, potápanie a pod.
Zábava: animácie pre dospelých a detský klub (v období 1. 7. – 31. 8.), večerná zábava na terase so živou hudbou 6x týždenne (v období 1. 7. – 31. 8.).
BONUS: zdarma 1x 120 minút v saune (pri pobyte na minimálne 7 nocí) a 1x 60 minút využitie tenisových kurtov/izba (pri pobyte na minimálne 7 nocí).

TIP CK:
GASTROTRIP – najmenej 5x za týždeň sú v hoteli večere servírované formou špecialít z iného regiónu Chorvátska.

Ostrov Pag

Ostrov s najdlhším pobrežím na Jadrane, s množstvom zálivov, zátok, mysov a pláží. Počas turistickej sezóny je v mestečku Pag bohatý kultúrno-zábavný program a mesto sa stalo vyhľadávanou destináciou pre dovolenkárov. Ostrov spája s pevninou Pažský most.

Dieťa zdarma
7=6
Pre náročných

HOTEL PAGUS ••••

Poloha: leží v blízkosti centra mesta Pag, bezprostredne pri kamenisto-piesočnatej pláži.
Popis: hotel disponuje 116 izbami, má recepciu, Wi-Fi v priestoroch recepcie – zdarma, aperitív bar, reštauráciu, konobu – à la carte, vonkajšiu terasu s kaviarňou, parkovanie – zdarma. Súčasťou hotelového komplexu je krytý vnútorný bazén, vonkajší bazén so sladkou vodou a jacuzzi, kozmetický salón (manikúra, pedikúra, bahenné kúry) a wellness centrum (sauna, masáže, fitness). Fitness, vnútorný a vonkajší bazén sú pre hotelových hostí zdarma. Slnečníky a ležadlá na pláži sú za poplatok.
Ubytovanie: klimatizované izby, možnosť prístelky. Každá izba má kúpeľňu (sprcha, WC a sušič na vlasy), minibar, SAT TV, telefón, balkón, pripojenie na internet – za poplatok, trezor. Jedna časť izieb má výhľad na more, druhá na parkovisko. Možnosť rodinnej izby 1/2+2 – 2 prístelky (jeden rozťahovací gauč) len pre deti do 12 rokov.
Stravovanie: polpenzia formou bufetových stolov, večere sú bez nápojov.
Šport: športové stredisko „Olympic Centar" neďaleko mestskej pláže (ihriská na futbal, tenisové kurty, ihrisko na plážový volejbal), vodné športy (vodné skútre, lyže, šlapadlá), 5 km od mestečka Pag možnosti pre skalolezectvo (skala „Zamak" – 8 lezeckých ciest a skala „Stogaj" – 13 lezeckých ciest).
Zábava: večery so živou hudbou na terase hotela, animačné programy.

Výlety
- ornitologická rezervácia Velo Blato
- lodné výlety na ostrovy Rab, Olib a Lošinj
- historické mesto Zadar
- národné parky Kornati a Paklenica

MONTOVANÉ CHATKY STRAŠKO •••

Poloha: kemp Straško, ktorý je zaradený do 4* kategórie sa nachádza 2 km od mesta Novalja na ostrove Pag a rozprestiera sa na ploche 57 ha. Les dalmatínskych dubov, borovíc a olivovníkov poskytuje dostatok tieňa počas dlhých letných mesiacov. Na okruhliakovej pláži dlhej 2 km, vzdialenej 50 – 150 m, je dostatok miesta na oddych, šport a zábavu. Pláž je ocenená „Modrou vlajkou".
Popis: súčasťou kempu je supermarket, reštaurácia, pizzeria a pivnica. V kempe Straško Novalja je hosťom k dispozícii veľké športovo–rekreačné centrum. V celom areáli je Wi-Fi (bezplatne). Hostia si môžu prenajať skútre, člny, bicykle. Na pláži sú preliezačky pre deti. Hostia kempu Straško si môžu prenajať kompletne zariadené montované chatky. Pre každú chatku je parkovanie jedného auta zdarma, parkovanie ďalších áut je za poplatok.
Ubytovanie: pred každou chatkou je terasa s dreveným záhradným nábytkom: stôl, lavica pre dve osoby a dve stoličky. Všetky chatky sú klimatizované (klimatizácia je v obývacej miestnosti), majú prenosný elektrický gril, SAT TV, chladničku s mrazničkou, šporák. Uteráky a utierky nie sú súčasťou vybavenia chatiek.
1/4+1 chatka (24 m^2): 2 spálne, jedna s manželskou posteľou, druhá s dvoma lôžkami a obývacia miestnosť s kuchynskou linkou, jedálenským kútom a sedacou súpravou (prístelka), kúpeľňa (sprcha a WC).
1/5+1 chatka (32 m^2): 2 spálne, jedna s manželskou posteľou, druhá s dvoma, alebo troma samostatnými lôžkami (z toho jedna pohovka), obývacia izba s kuchynskou linkou, jedálenským kútom a sedacou súpravou (prístelka), dve kúpeľne (sprcha a WC). Chatky typu 1/5+1 a 1/4 +2 majú mikrovlnnú rúru.
Stravovanie: vlastné, prípadne v reštaurácii.
Šport: tenisové kurty s večerným osvetlením, bicykle, skútre a člny na pláži.
Zábava: v priebehu celého dňa a večera sa v kempe organizuje zábava pre deti a dospelých.

Viac ponúk pre toto stredisko nájdete na www.aquamarin.sk

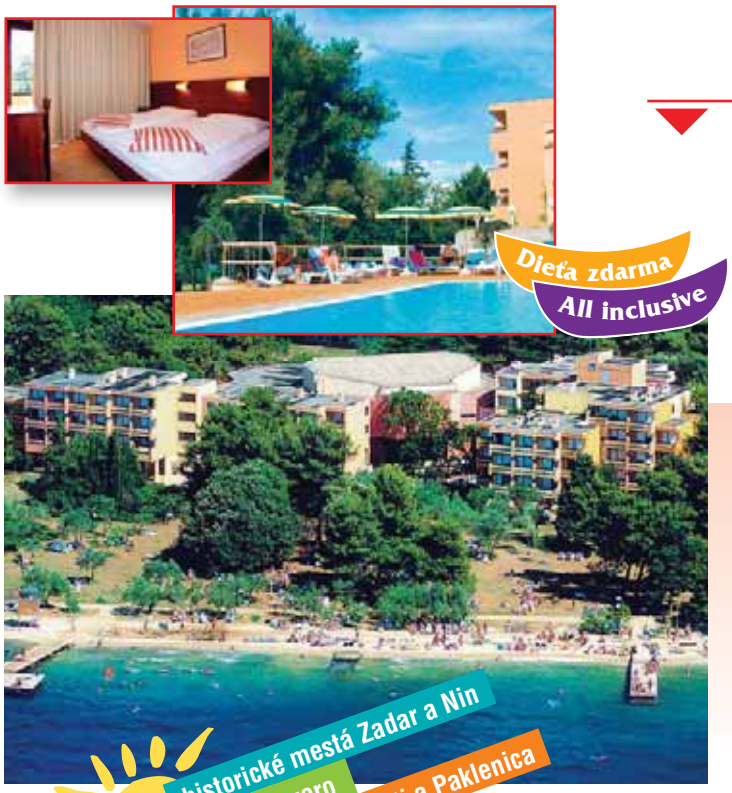

Zadar

Starobylé mesto Zadar je plné historických pamiatok, malebných zákutí, ponúka bohatý kultúrny program i ďalšie zaujímavosti lákajúce návštevníkov už mnohé roky. Turistické zariadenia sú sústredené predovšetkým v letovisku na severnom predmestí zvanom Borik s preslávenou kúpeľnou tradíciou i známymi diskoklubmi, tanečnými terasami i barmi.

HOTEL DONAT •••

Poloha: hotel sa nachádza v časti Borik vzdialenej od centra Zadaru 4 km. Pláže sú pieskové, kamienkové a skalnaté vo vzdialenosti 50 – 150 m od hotela.
Popis: hotel Donat sa skladá z 2 samostatných budov. K dispozícii je recepcia, reštaurácia, aperitív bar, konferenčná sála – spoločné priestory sú klimatizované, vonkajší bazén so sladkou vodou, parkovanie (zdarma).
Ubytovanie: hotel má 240 izieb a rodinné izby. Všetky izby majú kúpeľňu (sprcha a WC), klimatizáciu, telefón, SAT TV s integrovaným rádiom. Rodinné izby 2+2 majú 2 lôžkovú spálňu a obývaciu izbu s 2 lôžkami. Priestor je oddelený posuvnými dverami. Väčšina izieb má balkón, niektoré sú s výhľadom na more.
Stravovanie: all inclusive – raňajky, obedy, večere formou bufetu, nápoje k jedlám (pivo, víno, nealkoholické nápoje, voda), nápoje od 10,00 hod. do 22,00 hod. v all inclusive bare (pivo, stolové víno, káva, čaj, nealkoholické nápoje, voda).
Šport: vonkajší bazén, detský bazén, tenisové kurty, potápanie a vodné športy.
Zábava: animácie pre deti a dospelých v období 11. 6. – 10. 9.

Výlety
- historické mestá Zadar a Nin
- Vranské jazero
- národné parky Kornati a Paklenica
- národný park Krka

Zadar – Zaton

Zaton – malé turistické mestečko, nachádzajúce sa medzi dvoma historickými mestami – Ninom (2 km) a Zadarom (15 km). Predstavuje jedinečné spojenie dalmatínskej architektúry, príjemného stredozemného podnebia, zachovanej prírody, bohatého kultúrno-historického dedičstva a rušného turistického života.

HOLIDAY RESORT ZATON •••/••••

Poloha: asi 1,5 km od mestečka Zaton a 15 km od Zadaru. Resort je umiestnený uprostred píniového hája, apartmány sú od štrkovo-piesočnatej pláže vzdialené cca 100 – 400 m.
Popis: centrálna recepcia, reštaurácie, cukráreň, pizzeria, aperitív bar, kaderníctvo, ambulancia, predajňa suvenírov a novín, supermarket a stánky s oblečením, dva vonkajšie bazény so sladkou vodou, ležadlá a slnečníky pri bazéne a na pláži za poplatok. Pre každý apartmán je parkovanie jedného auta zdarma, parkovanie ďalších áut je za poplatok. V celom stredisku Wi-Fi internetové pripojenie za poplatok.
Ubytovanie: Kategória 3* – kuchynský a jedálenský kútik v obývacej miestnosti, kávovar, kúpeľňa (sprcha, WC a sušič na vlasy), telefón, trezor, SAT TV.
Štúdio 1/2 – 3 – (20 m^2), pre 2 až 3 osoby, dve až tri lôžka v obývacej miestnosti, terasa.
Apt. 1/4 – (29 m^2), pre 4 osoby, jedna spálňa s dvoma lôžkami, dve lôžka v obývacej miestnosti (gauč), terasa/balkón.
Apt. 1/5 – (35 m^2), pre 5 osôb, dve spálne s dvoma lôžkami, jedno lôžko v obývacej miestnosti (gauč), terasa.
Kategória 4* – kuchynský a jedálenský kútik v obývacej miestnosti, kávovar, mikrovlnná rúra, kúpeľňa (sprcha, WC a sušič na vlasy), telefón, trezor, klimatizácia, SAT TV.
Štúdio 1/2 (+1) – (25 m^2), pre 2 osoby s možnosťou prístelky za príplatok (rozťahovacie kreslo), dve, resp. tri lôžka v obývacej miestnosti, terasa.
Apt. 1/4 – (36 m^2), pre 4 osoby, jedna spálňa s dvoma lôžkami, dve lôžka v obývacej miestnosti (gauč), terasa.
Apt. 1/5 – (48 m^2), pre 5 osôb, dve spálne s dvoma lôžkami, jedno lôžko v obývacej miestnosti (gauč), balkón/terasa.
Apt. 1/5 – 6 – (58 m^2), pre 5 – 6 os., dve spálne s dvoma lôžkami (jedna z nich je na poschodí), dve lôžka v obývacej miestnosti (gauč), balkón, (tento apartmán má dve kúpeľne, z toho jedna je na poschodí).
Stravovanie: vlastné, s možnosťou varenia, resp. s možnosťou stravovania formou bufetu v centrálnej reštaurácii.
Šport: tenisové kurty, malé ihrisko na futbal, tobogán, minigolf, plážový volejbal, požičovňa skútrov, člnov, vodných bicyklov, horských bicyklov, parasailing, aerobik, jazdecké kurzy a škola potápania, vodná gymnastika.
Zábava: animačné programy pre deti i dospelých. Diskotéka SATURNUS.

Ostrov Ugljan

Výlety
historické mestá Zadar, Nin, Šibenik
národný park Paklenica
prírodný park Telaščica
národný park Kornati

Tento zelený ostrov charakterizujú polia, ovocné stromy, vinohrady a olivové háje. Na polostrove Zelena Punta pri Kukljici sú miesta na kúpanie aj pre nudistov. Medzi ostrovom Ugljan a Zadarom premávajú v krátkych intervaloch trajekty. Plavba trvá cca 25 minút.

APARTMÁNY ZELENA PUNTA •••

Poloha: turistický areál „Zelena Punta" je od starého centra obce oddelený prírodnou zátokou. Leží na polostrove a je obklopený borovicovým lesom. Apartmány sú umiestnené v kopcovitom teréne a sú vzdialené 80 – 200 m od kamenistých, prírodných a vybetónovaných pláží.
Popis: komplex ponúka ubytovanie v apartmánoch zrekonštruovaných v roku 2011. Súčasťou areálu je centrálna recepcia, Wi-Fi v priestoroch recepcie –zdarma, reštaurácia, aperitív bar, terasa, parkovanie – zdarma.
Ubytovanie:
Každý apartmán má SAT TV, telefón, klimatizáciu, kompletne vybavenú kuchyňu s mikrovlnnou rúrou, trezor, kúpeľňu s vaňou, WC a sušičom na vlasy, balkón alebo terasu, internet za poplatok. Apartmány typ „B1" sú len na prízemí a sú ďalej od mora (cca 200 m) a apartmány typ „C1" sú ďalej od mora (cca 200 m).
Apartmán typ „A" 1/2+1 (max. 3 dospelé osoby, alebo 2 dospelé osoby a 2 deti do 12 rokov) 32 m^2 – tvorí dvojlôžková spálňa, obývacia miestnosť s rozťahovacím lôžkom, kuchynská a jedálenská časť.
Apartmán typ „B" 1/2+2 (pre 2–4 osoby) 40 – 45 m^2– pozostáva z dvojlôžkovej spálne a obývacej miestnosti (2 lôžka – gauč) spojenej s kuchynskou a jedálenskou časťou.
Apartmán typ „C" 1/2+2 (max. pre 4 dospelé osoby a jedno dieťa do 12 rokov) 50 m^2 – pozostáva z dvojlôžkovej spálne, z ktorej je prechod do oddelenej časti, kde je spanie pre 2 osoby, z obývacej miestnosti, z kuchynskej a jedálenskej časti.
Stravovanie: vlastné, možnosť dokúpiť raňajky – bufetové stoly, obedy – výber z 3 menu, večere – bufetové stoly. Večere a obedy sú bez nápojov.
Šport: tenis, mini golf, stolný tenis, plážový volejbal, hádzaná, futbal, basketbal, cyklistika, potápanie, plachtenie, požičovňa vodných bicyklov.

5=4
7=5
7=6

Sveti Filip i Jakov

Sveti Filip i Jakov je známym letoviskom, v ktorom nájdete množstvo ubytovacích komplexov. Ich služby sú na veľmi vysokej úrovni. Stredisko očarí krásnym morom s okruhliakovými i kamenistými plážami, s betónovými plošinami a s pozvoľným vstupom do mora, čo určite ocenia najmä rodiny s malými deťmi, či menej skúsení plavci.

APARTMÁNY GORDANA •••

Poloha: cca 300 m od kamienkovej pláže a cca 300 m od centra mesta.
Popis: pri dome je gril s posedením a parkovanie (zdarma). Wi-Fi pripojenie zdarma.
Ubytovanie: 6 štúdií typu 1/2+1 a 4 apartmány typu 1/2+2.
Štúdio 1/2+1 (25m^2)– dvojlôžková izba prepojená s kuchynským kútom (mikrovlnná rúra, rúra na pečenie, chladnička), kúpeľňa, SAT TV, klimatizácia (za poplatok), spoločný balkón. V niektorých štúdiách je možná prístelka.
Apt. 1/2+2 (31 – 39 m^2) – dvojlôžková spálňa, obývacia časť s rozťahovacím gaučom pre 2 osoby prepojená s kuchynským kútom, kúpeľňa, SAT TV, klimatizácia (za poplatok), spoločný balkón. V niektorých apartmánoch je možné 5. lôžko.
Klienti majú k dispozícii jeden malý uterák na osobu (výmena raz za týždeň) a toaletný papier jeden kus (len v deň príchodu).
Stravovanie: polpenzia v apartmánovom dome Nina (vzdialenom cca 400 m), polpenzia – raňajky formou bufetových stolov, večere výber z 3 menu. Večere sú bez nápojov. Možný je aj samostatný prenájom štúdia, resp. apartmánu bez stravy.
Šport: vodné športy na pláži, tenisové kurty, plážový volejbal, minigolf, potápačské centrum.

Viac ponúk pre toto stredisko nájdete na www.aquamarin.sk

Novinka

Novinka

Biograd na Moru

Biograd na Moru je živé mesto s mnohými reštauráciami, obchodmi, hotelmi a športovými centrami, tiež bohaté na kultúrne dedičstvo. Má niekoľko historických domov a múzeí, konajú sa tu slávnosti a turisti majú mnoho možností, ako stráviť príjemnú dovolenku. Mesto sa radí medzi významné letoviská a prístavy v strednej časti Severnej Dalmácie. Je situované 30 km juhovýchodne od Zadaru. Z upraveného pobrežia je pekný pohľad na jednu z najkrajších úžin Jadranu – Pašmanský kanál a ostrovčeky rozmiestnené okolo neho. Prístav pre jachty je vybavený podmorským osvetlením, ktoré je veľmi efektné a je atrakciou pre dovolenkárov.

TIP CK: Výborná poloha, super cena.

PENZIÓN JOSIPA •••

Poloha: nachádza sa pri penzión Vista, cca 100 m od okruhliakovej pláže Bošana a cca 450 m od centra mesta, v zástavbe ďalších apartmánových domov.
Popis: dvojposchodový penzión s Wi-Fi pripojením zdarma, parkovanie pri penzióne – zdarma.
Ubytovanie: apartmány a štúdiá sú orientované na more (vo výhľade na more môžu brániť borovice). Za príplatok je možná mobilná klimatizácia.
Štúdio 1/2+1 – dvojlôžková izba prepojená s mini kuchynským kútom, kúpeľňa (sprcha a WC), SAT TV, balkón. V niektorých štúdiách je možná prístelka.
Apt. 1/2+2 – dvojlôžková spálňa, obývacia časť s rozťahovacím gaučom pre 2 osoby prepojená s kuchynským kútom, kúpeľňa (sprcha a WC), SAT TV, balkón. Klienti majú k dispozícii jeden malý uterák na osobu (výmena raz za týždeň) a toaletný papier jeden kus (len v deň príchodu).
Stravovanie: polpenzia vo vedľajšom penzióne Vista, polpenzia – raňajky formou bufetových stolov, večere výber z 3 menu. Večere sú bez nápojov. Možný je aj samostatný prenájom štúdia, resp. apartmánu bez stravy.
Šport: vodné športy na pláži, tenisové kurty, plážový volejbal, minigolf, potápačské centrum.
Zábava: diskotéky, bary, letné kultúrne programy v centre mestečka.

Výlety
- Vranské jazero
- národný park Paklenica
- historické mestá Zadar, Šibenik
- vodopády na rieke Krka
- národný park Plitvické jazerá
- národný park Kornati

PENZIÓN MARINKA •••

Poloha: neďaleko jachtového prístavu, v centre mesta, od okruhliakovej pláže Dražica cca 600 m.
Popis: dvojposchodový penzión s 8 dvojlôžkovými izbami, súčasťou penziónu je aj gril. V penzióne je Wi-Fi pripojenie zdarma. Parkovanie na verejnom priestranstve do cca 400 m od domu (za poplatok).
Ubytovanie: dvojlôžkové izby (manželská posteľ), možnosť jednej prístelky, SAT TV, klimatizácia (za príplatok), kúpeľňa (sprcha a WC), minichladnička, balkón s posedením.
Klienti majú k dispozícii jeden malý uterák na osobu (výmena raz za týždeň) a toaletný papier jeden kus (len v deň príchodu).
Stravovanie: polpenzia v reštaurácii „Stari bunar" vzdialenej 450 m od domu. Raňajky – formou bufetových stolov, večere – výber z 3 menu, večere sú bez nápojov.
Šport: vodné športy na pláži, tenisové kurty, plážový volejbal, minigolf, potápačské centrum.
Zábava: diskotéky, bary, letné kultúrne programy v centre mestečka.

TIP CK: V centre mesta, super cena.

PENZIÓN VISTA •••

Poloha: cca 100 m od okruhliakovej pláže Bošana a cca 450 m od centra mesta, v zástavbe ďalších apartmánových domov.
Popis: dvojposchodový penzión obkolesený zeleňou olivovníkov a aktinídií, samostatná jedáleň, v objekte je Wi-Fi pripojenie zdarma, parkovanie pri penzióne – zdarma.
Ubytovanie: 8 štúdií a 2 apartmány, na každom z 2 poschodí sú 4 štúdiá a 1 apartmán. Všetky apartmány a štúdiá, s výnimkou dvoch štúdií sú orientované na more (vo výhľade na more môžu brániť borovice). Za príplatok je možná mobilná klimatizácia.
Štúdio 1/2 (23 m^2) – dvojlôžková izba prepojená s mini kuchynským kútom, kúpeľňa (sprcha a WC), SAT TV, balkón. V niektorých štúdiách je možná prístelka.
Apt. 1/2+2 (40 m^2) – dvojlôžková spálňa, obývacia časť s rozťahovacím gaučom pre 2 osoby prepojená s kuchynským kútom, kúpeľňa (sprcha a WC), SAT TV, balkón. Možnosť pridať 1 prístelku.
Klienti majú k dispozícii jeden malý uterák na osobu (výmena raz za týždeň) a toaletný papier jeden kus (len v deň príchodu).
Stravovanie: polpenzia priamo v penzióne, raňajky – formou bufetových stolov, večere – výber z 3 menu. Večere sú bez nápojov. Možný je aj samostatný prenájom štúdia, resp. apartmánu bez stravy.
Šport: vodné športy na pláži, tenisové kurty, plážový volejbal, minigolf, potápačské centrum.
Zábava: diskotéky, bary, letné kultúrne programy v centre mestečka.

Vodice

Vodice, ležiace v širokej zátoke 11 km od Šibenika, je známe letovisko s mnohými hotelmi, súkromnými apartmánmi, kempingom a prístavom pre jachty a motorové člny. V starom meste vábia dovolenkárov početné reštaurácie a kaviarne, pouliční maliari, kultúrne programy.

7=6 Dieťa zdarma

All inclusive light

Mimoriadna zľava do 15. 4.

HOTELOVÝ KOMPLEX IMPERIAL ••••/•••

Poloha: komplex Imperial tvoria dve hlavné hotelové budovy, depandance Flora Madera, 4 hotelové vily a areál kempingu s mobilnými domami. Hotelový komplex sa nachádza pri pláži. Pláže sú štrkové, časť pláží tvoria betónové platne. Na slnenie slúži klientom aj areál parku, ktorý je medzi hotelom a plážou. Do mestečka Vodice vedie promenáda (cca 15 min. pešou chôdzou), na ktorej sa nachádzajú stánky s rýchlym občerstvením, beach bary, kaviarne, letné terasy s hudobnou produkciou, diskotéky. Od komplexu do centra mesta premáva turistický vláčik (za poplatok).

Popis: recepcia so zmenárňou, Wi-Fi v priestoroch recepcie – zdarma, klimatizovaná reštaurácia, aperitív bar, café bar na terase, fitness (zdarma), masáže, vonkajší bazén pre dospelých (so slanou vodou), bazén pre deti, animačné programy, detské ihrisko, tenisové kurty, bowling (zdarma), stolný tenis (zdarma), biliard (zdarma). Súčasťou areálu je pizzeria, gril bar, aperitív bar na pláži, tobogán a v blízkosti sa nachádzajú stánky s rýchlym občerstvením. Ležadlá a slnečníky sú pri bazéne zdarma (obmedzený počet), na pláži sú za poplatok. Parkovisko za poplatok.

Ubytovanie: dvojlôžkové izby SUPERIOR***+ – izby s možnosťou prístelky, klimatizované, v hlavnej časti hotela Imperial. Izby sú orientované na morskú stranu – (bočný, resp. priamy výhľad na more) alebo na parkovisko, vybavené SAT TV a telefónom. Majú kúpeľňu (sprcha, resp. vaňa, WC a sušič na vlasy), mini bar a balkón. Nezrenovované dvojlôžkové izby STANDARD*** – s možnosťou prístelky, bez klimatizácie. Izby sú orientované na parkovisko alebo na morskú stranu. Vybavené sú SAT TV a telefónom. Majú kúpeľňu so sprchou, WC, balkón a nachádzajú sa v časti hotela Imperial bez výťahu.

Stravovanie: polpenzia formou bufetových stolov v reštaurácii hotela, večere sú bez nápojov. Možnosť dokúpiť all inclusive light – raňajky, obedy, večere podávané formou bufetu. K obedom a večeriam sú podávané nápoje.

DEPANDANCE HOTELA IMPERIAL – Flora Madera ••

Poloha: priamo pri štrkovej pláži.

Popis: depandance má vstupnú halu s recepciou. Stravovanie v hoteli Imperial ležiacom bezprostredne pri depandance.

Ubytovanie: dvojlôžkové izby s možnosťou jednej prístelky (rozkladacie kreslo). Každá izba má balkón, kúpeľňu so sprchou a WC. Izby sú vybavené telefónom s priamou telefónnou linkou a SAT TV. Možnosť pridať na izbu chladničku (za príplatok) – obmedzený počet.

Stravovanie: polpenzia v hoteli Imperial formou bufetového stola, večere sú bez nápojov. Možnosť dokúpiť all inclusive light – raňajky, obedy, večere podávané formou bufetu. K obedom a večeriam sú podávané nápoje.

Šport: požičovne športových potrieb, tenisové kurty, tobogán na pláži, aerobik, škola potápania.

Zábava: živá hudba na terase hotela, početné kaviarničky v mestečku, hotelové animácie pre deti aj dospelých.

Dieťa zdarma

All inclusive light

Mimoriadna zľava do 15. 4.

TIP CK:
Rušné letovisko, pre milovníkov spoločenského a športového vyžitia. Výborné služby za dobrú cenu!

APARTMÁNY MARIN •••

Poloha: cca 150 m od pláže, 200 m od hotela Imperial, 1200 m od centra mesta a vo vzdialenosti 300 m od obchodu s potravinami.
Popis: v apartmánovom dome sa na prvom a druhom poschodí nachádzajú štyri štúdiá pre 2 – 3 osoby a dva apartmány typu 1/3+1. Štúdiá a apartmány sú vybavené SAT TV, sušičom vlasov, hriankovačom a kávovarom, klimatizácia je za poplatok. Všetkým klientom je k dispozícii mraznička na chodbe. Wi-Fi internetové pripojenie v cene. Parkovanie vo dvore – zdarma. Možnosť použitia grilu.
Ubytovanie:
Štúdio 1/2+1 (cca 28 m^2) – dvojlôžková spálňa (manželská posteľ), ktorej súčasťou je kuchynský kút, možnosť jednej prístelky – gauč, kúpeľňa so sprchovacím kútom a WC, balkón s posedením.
Štúdio 1/3 (cca 30 m^2) – trojlôžková spálňa (manželská posteľ + samostatné lôžko), ktorej súčasťou je kuchynský kút, kúpeľňa so sprchovacím kútom a WC, balkón s posedením.
Apt. 1/3+1 (cca 45 m^2) – trojlôžková spálňa (manželská posteľ + samostatné lôžko), samostatná kuchyňa s možnosťou prístelky pre jednu osobu – rozkladací gauč, kúpeľňa so sprchovacím kútom a WC, balkón s posedením.
Stravovanie: vo vlastnej réžii, možnosť dokúpenia večerí, resp. polpenzie v hoteli Imperial.
Šport: tenisové kurty pri hoteli Imperial, vodné športy na pláži.
Zábava: početné kaviarne, bary, diskotéky v meste Vodice.

APARTMÁNY ANAMARIJA •••

Poloha: v časti Srima, cca 100 m od pláže, 1800 m od centra mesta Vodice, 800 m od hotela Imperial a vo vzdialenosti 200 m od obchodu s potravinami.
Popis: v novopostavenom dome sa nachádza10 apartmánov. Všetky apartmány majú SAT TV, kávovar a balkón. Klimatizácia v cene, Wi-Fi internetové pripojenie v cene. Parkovanie vo dvore – zdarma. Možnosť použitia grilu.
Ubytovanie:
Apt. 1/2+1 (cca 32 m^2) – dvojlôžková spálňa, samostatná kuchyňa s prístelkou – gauč pre jednu osobu, kúpeľňa so sprchovacím kútom a WC, balkón s posedením.
Apt. 1/2+2 (cca 35 m^2) – dvojlôžková spálňa, samostatná kuchyňa s prístelkou – rozťahovací gauč pre jednu, resp. dve osoby, kúpeľňa so sprchovacím kútom a WC, balkón s posedením.
Apt. 1/2+2+1 (cca 45 m^2) – dvojlôžková spálňa, na galérii dve lôžka, samostatná kuchyňa s prístelkou – gauč pre jednu osobu, kúpeľňa so sprchovacím kútom a WC, balkón s posedením.
Stravovanie: vo vlastnej réžii, možnosť dokúpenia večerí, resp. polpenzie v hoteli Imperial.
Šport: tenisové kurty pri hoteli Imperial, vodné športy na pláži.
Zábava: početné kaviarne, bary, diskotéky v meste Vodice.

APARTMÁNY SLAVICA •••

Poloha: apartmánový dom sa nachádza v zástavbe rodinných domov, asi 450 m od kamienkovej pláže, cca 350 m od obchodu s potravinami a asi 1000 m od centra mesta.
Popis: v apartmánovom dome sa na prvom a druhom poschodí nachádzajú štyri apartmány, dva apartmány pre dve až tri osoby a dva apartmány pre tri až štyri osoby. Apartmány sú vybavené SAT TV, moderným štýlovým nábytkom, klimatizáciou v kuchyni, kávovarom a Wi-Fi, ktorá je v cene. Parkovanie vo dvore – zdarma. Možnosť použitia grilu v záhrade.
Ubytovanie:
Apt. 1/2+1 (35 m^2) – trojlôžková spálňa (manželská posteľ + samostatné lôžko), kuchyňa, kúpeľňa so sprchovacím kútom a WC, balkón, na ktorý sa prechádza zo spoločnej chodby.
Apt. 1/3+1 (45 m^2) – trojlôžková spálňa (manželská posteľ + samostatné lôžko), kuchyňa s gaučom na spanie pre 4. osobu, kúpeľňa so sprchovacím kútom a WC, balkón.
Stravovanie: vo vlastnej réžii, možnosť dokúpenia večerí, príp. polpenzie v 400 m vzdialenom hoteli Imperial.
Šport: tenisové kurty pri hoteli Imperial, vodné športy a tobogán na pláži, škola potápania.
Zábava: početné kaviarne, bary, diskotéky v meste Vodice.

APARTMÁNY NADA •••

Poloha: apartmánový dom je umiestnený cca 250 m od kamienkovej pláže, cca 150 m od obchodu s potravinami a asi 15 minút pešou prechádzkou do centra mesta.
Popis: v dvojposchodovom rodinnom dome sú celkom 3 apartmány, jeden apartmán na prízemí, jeden apartmán na 1. poschodí a jeden apartmán na 2. poschodí v podkroví. Apartmány sú vybavené SAT TV, súčasťou kuchyne je aj rúra na pečenie, mikrovlnná rúra a kávovar, klimatizácia a Wi-Fi, ktoré sú v cene. Parkovanie na verejnom priestranstve (pred domom) – zdarma. Možnosť použitia grilu, ktorý je súčasťou spoločnej terasy.
Ubytovanie:
Apt. 1/4+1 (70 m²) – na prízemí, dve dvojlôžkové spálne, obývacia izba s možnosťou spania pre 1 osobu, kuchyňa, kúpeľňa so sprchovacím kútom a WC, terasa.
Apt. 1/4+1 (70 m²) – na 1. poschodí, dve dvojlôžkové spálne, obývacia izba s možnosťou spania pre 1 osobu, kuchyňa, kúpeľňa so sprchovacím kútom a WC, veľká terasa.
Apt. 1/4+1 (70 m²) – na 2. poschodí, v podkroví, dve dvojlôžkové spálne, kuchyňa, obývacia izba s možnosťou spania pre 1 osobu, kúpeľňa so sprchovacím kútom a WC, menší balkón.
Stravovanie: vo vlastnej réžii, možnosť dokúpenia večerí, príp. polpenzie v 200 m vzdialenom hoteli Imperial.
Šport: tenisové kurty pri hoteli Imperial, vodné športy a tobogán na pláži, škola potápania.
Zábava: početné kaviarne, bary, diskotéky v meste Vodice.

Výlety
- historické mesto Šibenik
- historické mesto Split
- národný park Kornati
- vodopády na rieke Krka

HOTEL PUNTA ••••

Poloha: len 50 m od rušného centra mesta Vodice, v borovicovom lesíku, cca 100 m od pláží, pozostávajúcich buď z kamienkov, alebo z betónových platní.
Popis: desaťposchodový moderný hotel pozostáva z priestrannej recepcie, dvoch hotelových reštaurácií, dvoch barov (jeden je pri vonkajšom bazéne a druhý v lobby), vonkajšieho bazénu pre dospelých a pre deti s morskou vodou, wellness centra – vyhrievaný vnútorný bazén s vodnou masážou (sladká voda), sauna, masáže, fitness (zdarma), kongresovej sály. Hotelové parkovisko je za poplatok.
Ubytovanie: dvojlôžkové izby s klimatizáciou, možnosť pridať na izbu jednu prístelku, na izbách je kúpeľňa (sprcha, WC, sušič na vlasy), balkón, SAT TV, telefón, minibar, trezor, Wi-Fi (zdarma). Izby typu SUPERIOR sú na vyšších poschodiach a majú priamy výhľad na more. Izby typu STANDARD sú na nižších poschodiach a ponúkajú výhľad na lesík, alebo na mesto Vodice.
Stravovanie: polpenzia formou bufetových stolov, večere sú bez nápojov.
Šport: animačné programy, vodné športy na pláži.

Mimoriadna zľava do 31. 3.

7=6
Dieťa zdarma
Pre náročných

Novinka

Viac ponúk pre toto stredisko nájdete na www.aquamarin.sk

Šibenik

Prvé zmienky o starobylom chorvátskom meste sa viažu k darovacej listine kráľa Petra Krešimira z roku 1066. V mestečku nájdete gotickorenesančnú katedrálu majstrov Juraja Dalmatinca a Nikolu Firentinca. Dnes je Šibenik známy ako významné turistické stredisko s bohatým kultúrnym a spoločenským životom. K zaujímavým pamätihodnostiam mesta ešte patria staré mestské hradby s bránou a mestské väzenie zo 14. storočia.

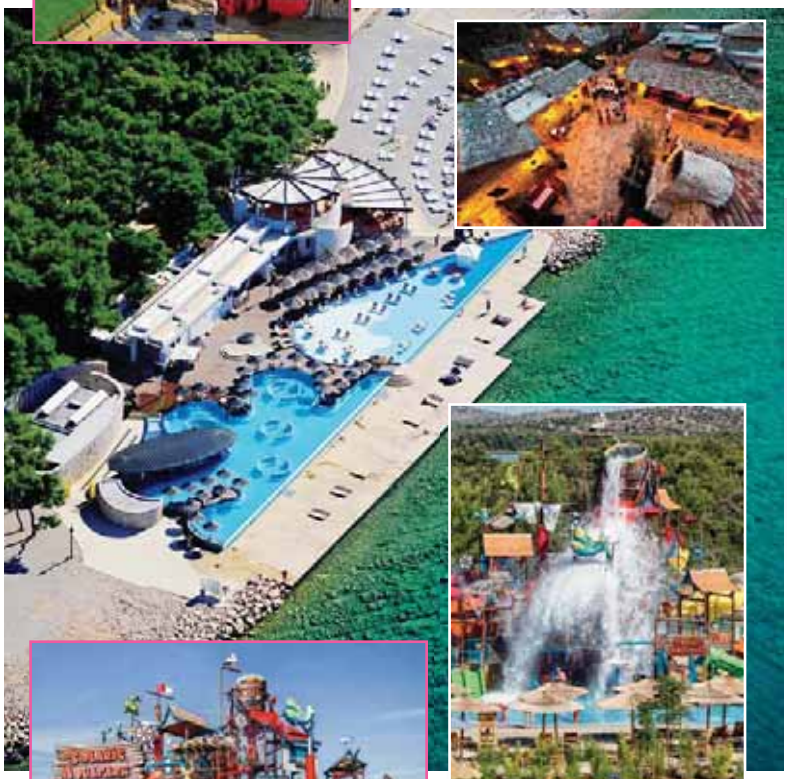

Výlety

- národný park Kornati
- vodopády na rieke Krka
- starobylé mesto Šibenik
- lodný výlet na ostrovy Zlarin a Krapanj

SOLARIS – jedno z najobľúbenejších stredísk severnej Dalmácie, vzdialené od Šibenika len cca 5 km. Areál pozostáva z piatich hotelových komplexov, apartmánového strediska a z kempingu. Hotely sa nachádzajú pri pláži, uprostred olivovníkov a pínií. Stredisko Solaris poskytuje návštevníkom široké možnosti pre športové a spoločenské vyžitie: upravené štrkové pláže, piesočnatá pláž, požičovne vodných skútrov, šlapadiel a bicyklov, požičovňa cestných bicyklov, biliard, tenisové kurty, minigolf, stolný tenis, volejbalové, basketbalové a minifutbalové ihrisko, fitness a wellness centrum s bazénmi (s morskou aj sladkou vodou). Wellness centrum, nachádzajúce sa v hoteli Ivan, prešlo v roku 2012 kompletnou premenou. Nielen, že je najväčšie v Chorvátsku, ale jeho nová koncepcia – prepojenie interiéru s exteriérom, blahodárne vplýva na všetky zmysly návštevníkov centra. Wellness centrum pozostáva z komplexu 6 krytých bazénov s morskou i sladkou vodou a centra krásy, ktoré ponúka rozličné procedúry, ako sú napr. masáže, ošetrenia tváre a tela, saunu, posilňovňu a mnohé ďalšie možnosti pre relax a ozdravenie. Za poplatok: vstup do wellness centra, masáže, kozmetika, bahenné zábaly, sauna. V stredisku je od roku 2013 v prevádzke SOLARIS AQUAPARK (vstup je za poplatok) so širokou ponukou jedinečných vodných atrakcií pre celú rodinu (tobogány, vodné trysky, vodopády, pomalá rieka, tečúca celým areálom, vodný kútik pre najmenších). Súčasťou areálu sú stánky s rýchlym občerstvením, dalmatínska konoba, kaviarne, gril bar, pizzeria, stánky s ovocím a zeleninou, samoobsluha s potravinami, obchodíky so suvenírmi. Animácie pre deti (Resort Solarko Kids Klub – pre deti od 3 do 12 r., 6x dní v týždni, 2x denne v čase od 10,00 do 12,00 hod. a od 17,00 do 19,00 hod.) aj dospelých (škola salsy, aquaaerobik, Zumba, Pilates, Yoga, Magic show – ohňová show, pouliční umelci, balónová show, žongléri, tanečníci, folklór v období 16. 6. – 14. 9.), živá hudba hrá na terase hotelov, „Beach party" v Beach clube Palma, živá hudba a DJ v „Legend bare". Pre deti sú k dispozícii priamo pri pláži viaceré ihriská, stredoveký hrad, v mori sú nafukovacie atrakcie, staroveká loď, tobogány. Na pláži sú k dispozícii slnečníky a ležadlá (za poplatok). Stredisko je spojené so Šibenikom pravidelnou mestskou dopravou. Zo strediska je možné absolvovať plavbu na Solaris Galiji (historickej drevenej lodi). Komplexom Solaris premáva vláčik „SOLARIS EXPRESS". Ponuka zvýhodnených balíkov služieb – FUN PASS (jednodenný vstup do Aquaparku, 1x jazda vláčikom Solaris Express, 1x minigolf), BEACH PASS (prenájom lehátok, resp. baldachýnov na pláži), SPA PASS (vstup do bazénov, sauny a fitness vo wellness centre hotela Ivan).

BEACH HOTEL JURE ••••

Poloha: hotel rozprestierajúci sa v zeleni borovíc, cca 30 m od kamienkovej pláže.

Popis: novozrekonštruovaný hotel Jure (rekonštrukcia bude ukončená v máji 2016) privíta svojich hostí v novej reštaurácii, v novom vonkajšom bazéne s morskou vodou, ležadlá pri bazéne zdarma (obmedzený počet), nové kongresové centrum , Wi-Fi v lobby (za poplatok) a nový obchod. K ďalšiemu vybaveniu hotela bude patriť lobby bar, recepcia, výťah, záhradná terasa s obsluhou, zmenáreň, požičovňa áut, bicyklov, parkovisko (za poplatok).

Ubytovanie: nové štýlové dvojlôžkové izby (s manželskou posteľou, resp. s oddelenými posteľami) sú vybavené SAT TV, telefónom, minibarom, trezorom, klimatizáciou, francúzsky balkón alebo okno. Izby majú kúpeľňu (sprcha, WC a sušič na vlasy). Ubytovanie je možné v dvojposteľových izbách „SUPERIOR" s rozlohou 22 – 22,47 m^2, v izbách „SUPERIOR DOOR TO DOOR" s rozlohou 44 m^2 (2 izby SPERIOR pri sebe, nie sú prepojené), v izbách „SUPERIOR CONNECTED ROOM" s rozlohou 44 m^2 (2 izby SPERIOR pri sebe – prepojené), v dvojposteľových izbách s gaučom „SUPERIOR LARGE ROOM" s rozlohou 26 – 26,7 m^2 (gauč ma rozmery 140x190 cm a je maximálne pre 2 deti do 12 r.) a v dvojposteľových izbách "DELUXE ROOM" s rozlohou 20 – 22,47 m^2. Izby „DELUXE" majú balkón.

Stravovanie: polpenzia formou bufetových stolov, večere sú bez nápojov.

VIZUALIZÁCIA

Dieťa zdarma
Pre náročných
Mimoriadna zľava do 29. 2.

VIZUALIZÁCIA

KIDS HOTEL ANDRIJA ••••

Poloha: cca 50 m od hotela je kamienková a cca 70 m piesková pláž. Hotel sa nachádza medzi hotelom Ivan a hotelom Jakov, obopnutý nádhernou mediteránskou zeleňou.
Popis: celý interiér hotela je tematicky zameraný na rodiny s deťmi, priestranná reštaurácia a reštaurácia pre deti, detský kútik, kútik pre mamičky s mikrovlnnou rúrou a sterilizátorom kojeneckých fľašiek, mini obchodík so sortimentom pre rodičov a deti, služby detskej a opatrovateľskej škôlky, ANDRIJA SUMMER KIDS CLUB (6x týždenne celodenná animácia pre deti od 3 do 12 r.), zmenáreň, Wi-Fi v lobby (za poplatok), vonkajší bazén s morskou vodou, detský bazén, ležadlá pri bazéne zdarma (obmedzený počet), parkovisko (za poplatok).
Ubytovanie: centrálne klimatizované dvojlôžkové izby s možnosťou jednej prístelky formou rozťahovacieho kresla, resp. dvoch prísteliek formou poschodovej postele, alebo rozťahovacieho gauča, kúpeľňa (sprcha, WC a sušič na vlasy), SAT TV, telefón, minibar. Dvojlôžkové izby a dvojlôžkové izby s jednou prístelkou sú bez balkóna, dvojlôžkové izby s dvomi prístelkami majú balkón, resp. terasu. Hotel ponúka aj rodinné izby maximálne pre 8 os. – dve oddelené izby spojené dverami (v každej izbe je dvojlôžko a dve prístelky formou poschodovej postele, resp. rozťahovacieho gauča, každá izba ma balkón)
Stravovanie: polpenzia formou bufetového stola, večere sú bez nápojov.

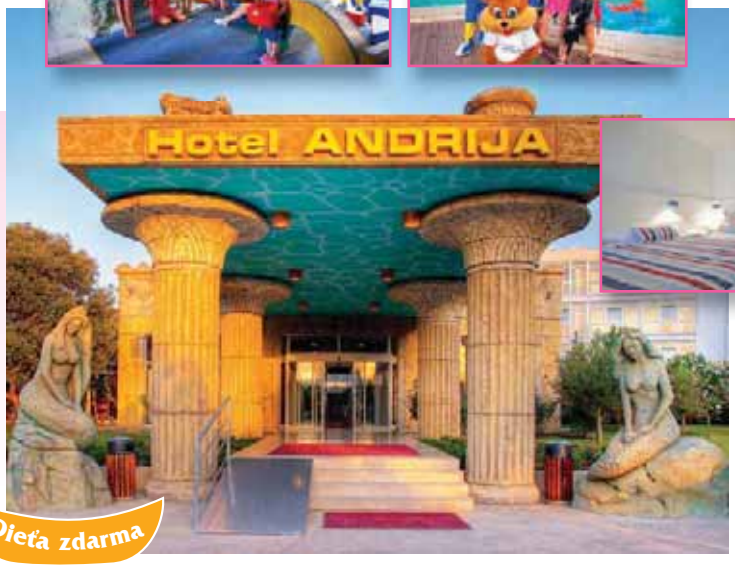

Dieťa zdarma

HOTEL IVAN •••••

Poloha: hotel Ivan sa nachádza uprostred píniového lesa, len 50 m od mora. Pred hotelom je piesková pláž.
Popis: hotel prešiel v roku 2012 kompletnou rekonštrukciou, celý interiér hotela vrátane izieb je v atraktívnom dalmatínskom štýle, zároveň ponúka vysokú úroveň služieb a preto je vyhľadávaný náročnejšími klientmi. Hotel má recepciu, reštauráciu, „Champagne bar" s terasou (živá hudba na terase každú noc), vináreň, nočný bar, zmenáreň, kongresovú sálu, kaderníctvo, obchod so suvenírmi, v priestoroch recepcie internetové pripojenie Wi-Fi (za poplatok), wellness centrum s vnútornými bazénmi (dva s morskou a štyri so sladkou vodou), komplex vonkajších bazénov s morskou vodou, ležadlá pri bazéne zdarma (obmedzený počet), fínska sauna, jacuzzi, posilňovňa, požičovňa bicyklov, parkovisko (za poplatok).
Ubytovanie: moderné, v dalmatínskom štýle zariadené dvojposteľové izby sú klimatizované, majú kúpeľňu (WC, sprcha a sušič na vlasy), telefón, minibar, SAT TV, trezor. Izby SUPERIOR majú oddelené postele, izby DELUXE majú oddelené postele, resp. manželské dvojlôžko a súčasťou vybavenia izieb je župan a papuče. Všetky typy izieb sú bez balkóna. Rodiny s deťmi je možné ubytovať len v prepojených izbách typu SUPERIOR, a to buď dve izby pri sebe, resp. dve izby prepojené dverami.
Stravovanie: do 3. 7. 2016 a od 27. 8. 2016 je v cene polpenzia formou bufetových stolov. Večere sú bez nápojov. V období 3. 7. – 27. 8. 2016 sú v cene len raňajky formou bufetových stolov. Večere sú za príplatok priamo v reštaurácii hotela, bez nápojov.
Bonus: bezplatný vstup do vnútorných bazénov a fitness vo wellness centre.

Dieťa zdarma
Pre náročných
Mimoriadna zľava do 29. 2.

BEACH HOTEL JAKOV •••

Poloha: hotel sa nachádza 50 metrov od kamienkovej pláže, pri kids hoteli Andrija a pri Solaris Aquaparku.
Popis: reštaurácia, lobby bar, recepcia, trezor, vonkajší bazén s morskou vodou, ležadlá pri bazéne zdarma (obmedzený počet), záhradná terasa s obsluhou, Wi-Fi v spoločenskej hale (za poplatok), zmenáreň, predajňa suvenírov, požičovňa áut, bicyklov, parkovisko (za poplatok).
Ubytovanie: centrálne klimatizované dvojlôžkové izby s možnosťou jednej prístelky, SAT TV, telefón, minibar, sprcha s WC a sušičom na vlasy. K dispozícii sú aj dvojlôžkové izby s dvoma prístelkami – poschodová posteľ, resp. rozťahovací gauč. Hotel ponúka aj rodinné izby maximálne pre 5 os. – dve oddelené izby spojené dverami. Všetky izby v hoteli Jakov sú bez balkóna.
Stravovanie: polpenzia formou bufetového stola, večere sú bez nápojov.

Dieťa zdarma
Mimoriadna zľava do 29. 2.

Dieťa zdarma

Výlety

národný park Kornati
vodopády na rieke Krka
mesto Dubrava - výcvikové stredisko dravých vtákov
lodný výlet na ostrovy Zlarin a Krapanj

HOTEL JADRAN •••

Poloha: hotel sa nachádza v úplnom centre Šibenika, na pobreží a v historickom jadre mesta, na dosah katedrály sv. Jakuba, ktorá je zaradená do zoznamu historického dedičstva UNESCO. Mesto Šibenik má vybudovanú novú pláž s pozvoľným vstupom do vody približne 15 minút peši od hotela Jadran.
Popis: v hoteli sa nachádza 57 izieb, recepcia, konferenčná miestnosť, à la carte taverna Kula, à la carte reštaurácia s terasou, z ktorej je výhľad priamo na more. Wi-Fi je bezplatné v spoločných priestoroch na recepcii. Parkovanie je pri hoteli za poplatok.
Ubytovanie: všetky izby majú kúpeľňu (sprcha a WC), SAT TV a telefón, v niektorých izbách je možná klimatizácia za príplatok. Časť izieb typu 1/2 a 1/1 je orientovaná na more a časť má výhľad na mesto. V izbách typu 1/3, ktoré sú všetky orientované len na more, je aj minibar.
Izba 1/3 – dvojlôžková izba s francúzskym oknom, tretie lôžko je od dvoch lôžok oddelené stenou bez dverí.
Izba 1/2 – menšia dvojlôžková izba s francúzskym oknom.
Izba 1/1 – menšia jednolôžková izba s francúzskym oknom.
Stravovanie: raňajky formou bufetových stolov, možnosť ďalšieho stravovania sa v reštaurácii hotela.
Zábava: početné kaviarne, bary, diskotéky v centre mesta.

TIP CK:
Hotel v centre mesta, možnosť prenocovania aj na 2 – 3 noci.

Primošten

Staré rybárske mestečko s malebnými vinicami a vínom Babič je pravou perlou Dalmácie. Vzniklo v dobe tureckých nájazdov, keď pôvodná osada na ostrove ešte nebola spojená s pevninou. Možnosti kúpania poskytujú okruhliakové pláže s vhodnými vstupmi do mora aj pre deti na jednom polostrove a večerný spoločenský život v starom meste na druhom polostrove.

7=6
Dieťa zdarma

Výlety

panoramatická plavba loďou
národný park Kornati
vodopády na rieke Krka

ADRIATIQ HOTEL ZORA •••/••••

Poloha: hotel Zora sa nachádza na polostrove Raduča, ukrytý v píniovom lesíku, cca 50 m od mora. Z jednej strany je pobrežie lemované skalnatými plážami, poskytujúcimi nádherný výhľad na otvorené more. Z druhej strany sa pobrežie pozvoľna zvažuje do plytkého zálivu so štrkovou plážou. Od historického centra mestečka cca 10 minút po pobrežnej promenáde.
Popis: hotelový komplex tvorí hlavná budova a pavilóny. K dispozícii je recepcia, Wi-Fi v priestoroch recepcie – zdarma, reštaurácia s terasou a s výhľadom na more, kongresové centrum, aperitív bar, nočný bar, predajňa suvenírov, zmenáreň, internetový kútik, detské centrum s bazénom, bazén v okrúhlej otváracej kupole s morskou vodou, ležadlá pri bazéne sú zdarma (obmedzený počet), ležadlá a slnečníky na pláži sú za poplatok, platené parkovisko pri hoteli.
Ubytovanie: hotelové izby sú zrekonštruované a klimatizované (centrálna klimatizácia, funguje len počas hlavnej sezóny, v čase 17,00–01,00 hod.).
Izby COMFORT*** – dvojlôžkové izby s možnosťou 1 prístelky sú vybavené sprchou (resp. vaňou), sušičom na vlasy, WC, balkónom, SAT TV, telefónom, stropným ventilátorom. Chladnička (minibar) je na vyžiadanie a za poplatok. Trezor (v recepcii) je za poplatok.
Izby PREMIER CLUB**** – väčšie dvojlôžkové izby majú sprchu, resp. vaňu, WC, sušič na vlasy, kozmetické zrkadlo, SAT TV, stropný ventilátor, balkón, resp. tzv. francúzsky balkón, telefón, rádio-hodiny, CD prehrávač, prístup na internet, minibar (denne fľaška vody a džúsu/na osobu zadarmo), trezor.
Stravovanie: polpenzia, formou kvalitných bufetových stolov, večere sú bez nápojov.
Šport: tenis, volejbal, basketbal, stolný tenis, biliard, minigolf, vodné športy (šlapadlá, motorové člny, banány), fitness, wellness centrum (sauna, masáže, kozmetické služby), potápanie, prenájom bicyklov, športové animácie pre deti aj dospelých.
Zábava: animačné programy, večerné programy so živou hudbou.

Ostrov Čiovo

Ostrov Čiovo sa nachádza v strednej Dalmácii a je spojený s mestom Trogir pohyblivým mostom. Ostrov sa vyznačuje mierne stredomorským podnebím, bujnou subtropickou a stredomorskou vegetáciou a niekoľkými skrytými zátokami a plážami. Práve poloha tohto ostrova z neho robí ideálny východiskový bod pre objavovanie kultúrneho dedičstva a prírodných krás Dalmácie. Neďaleko sa nachádza krásne stredoveké mesto Trogir, na pamiatky bohatý Split, ale aj samotný ostrov má čo ponúknuť (kostol Panny Márie Prizidnickej s pustovňou, dominikánsky kláštor sv. Kríža, nad jaskyňou v meste Čiovo františkánsky kláštor sv. Ante).

Novinka

APARTMÁNY PERO •••

Poloha: apartmánový dom sa nachádza cca 180 m od kamienkovej pláže, 3 km do centra mesta Trogir, v západnej časti ostrova s názvom Okrug Gornji.
Popis: v jednoposchodovom príjemnom apartmánovom dome je 6 apartmánov. 4 apartmány typu 1/4 (dva sú na prízemí a dva na 1. poschodí) a 2 apartmány typu 1/2+2 – (obidva sú na 1. poschodí). Apartmány na prízemí sú bez balkóna, apartmány na 1. poschodí majú balkón s výhľadom na more. Parkovanie je pred domom – zdarma.
Ubytovanie:
Apt. 1/4 (40 m^2) – dve dvojlôžkové spálne, kuchyňa, kúpeľňa, SAT TV.
Apt. 1/2+2 (35 m^2) – dvojlôžková spálňa, kuchyňa prepojená s obývacou časťou, kde je rozkladací gauč, kúpeľňa, SAT TV.
Stravovanie: vlastné.

Výlety
historické mestá Trogir a Split
rezervácia Pantan
Kaštelská riviéra

APARTMÁNY CVITA •••

Poloha: apartmánový dom sa nachádza cca 120 m od kamienkovej pláže, 4 km do centra mesta Trogir, v západnej časti ostrova s názvom Okrug Gornji. Dom je 150 m od reštaurácie a obchodu.
Popis: trojposchodový apartmánový dom so 6 apartmánmi, gril, parkovanie pri dome (zdarma). 4 apartmány typu 1/4 (dva sú na prízemí a dva na 1. poschodí) a 2 apartmány typu 1/2+2 – (obidva sú na 1. poschodí). Apartmány na prízemí sú bez balkóna, apartmány na 1. poschodí majú balkón s výhľadom na more.
Ubytovanie:
Apt. 1/4 (40 m^2) – dve dvojlôžkové spálne, kuchyňa, kúpeľňa, SAT TV, klimatizácia (platí sa na mieste).
Apt. 1/2+2 (35 m^2) – dvojlôžková spálňa, kuchyňa prepojená s obývacou časťou, kde je rozkladací gauč, kúpeľňa, SAT TV, klimatizácia (platí sa na mieste).
Stravovanie: vlastné.

Novinka

Viac ponúk pre toto stredisko nájdete na www.aquamarin.sk

Split

Split je najväčším mestom na chorvátskom pobreží a je zároveň hlavné hospodárske, kultúrne a dopravné stredisko Dalmácie. Leží na polostrove medzi Kaštelským zálivom a Splitským prielivom. Mesto Split patrí medzi najslnečnejšie mestá v Európe a je mimoriadne bohaté na kultúrne pamiatky ako napr. kostol sv. Trojice, socha biskupa Rehora Ninského, Ľudové námestie, Diokleciánov palác, ktorý bol zapísaný v roku 1979 do listiny kultúrneho dedičstva organizácie UNESCO.

HOTEL ZAGREB ••

Poloha: cca 4,5 km od historického centra mesta Split, v časti Duilovo, najbližšia pláž je pod hotelom vo vzdialenosti cca 350 m. Ďalšie pláže „Žnjan" sú cca 15 minút pešou chôdzou od hotela.
Popis: hotel bol zrenovovaný v roku 2011 a patrí medzi hotely s nižším štandardom mesta Split. Hotel je vybavený 24 hodinovou recepciou, reštauráciou s barom, terasou, vo vstupnej hale je Wi-Fi (zdarma), parkovanie pri hoteli (zdarma).
Ubytovanie: klimatizované dvojlôžkové izby s možnosťou prístelky, TV, kúpeľňa (vaňa, resp. sprcha a WC), balkón.
Stravovanie: raňajky (formou bufetových stolov), resp. polpenzia – raňajky formou bufetových stolov, večere sú formou výberu z 2 menu a sú bez nápojov.

Omiš

Omiš sa nachádza v kaňone rieky Cetiny, obklopený mohutnými, strmými bralami. Vďaka usadeninám z Cetiny získal Omiš zaujímavé piesočnaté pláže, v okolí mesta je však aj niekoľko okruhliakových pláží. V minulosti preslávili toto mestečko piráti. V súčasnosti je Omiš dovolenkovým strediskom s pestrou turistickou ponukou na tridsaťpäť kilometrov dlhej riviére, pre ktorú je typické množstvo malebných pláží a jedinečných rybárskych dediniek.

APARTMÁNY IVAN •••

Poloha: v západnej časti obce Nemira, cca 200 m od kamienkovej pláže, 250 m od reštaurácie a 2 km od centra Omiša.
Popis: väčší apartmánový dom Ivan, ktorý má dve poschodia. Na prízemí je priestranná vstupná hala s posedením, pred domom terasa s posedením a s krbom, parkovanie pri dome – zdarma. V dome je celkom 8 štúdií typu 1/2+1 a 4 apartmány typu 1/2+2, ktoré sú moderne a účelne zariadené.
Ubytovanie:
Štúdio 1/2 +1 – izba s dvojlôžkom a prístelkou prepojená s kuchynským kútom, kúpeľňa so sprchovacím kútom a WC, balkón.
Apt. 1/2 +2 – dvojlôžková spálňa, kuchynská časť s rozkladacím gaučom pre 2 osoby, kúpeľňa so sprchovacím kútom a WC, balkón. Každý apartmán a štúdio má Wi-Fi (zdarma), SAT TV a klimatizáciu (za poplatok).
Stravovanie: vlastné.

APARTMÁNY DRAGOSLAVA •••

Poloha: dom sa nachádza v časti Omiš –Duče, cca 160 m od pieskovej pláže, cca 120 m od obchodu s potravinami a asi 2,5 km do centra mesta Omiš.
Popis: dvojposchodový apartmánový dom je umiestnený v kopci. V dome sú dva apartmány typu 1/2+2, po jednom apartmáne typu 1/4+2 a 1/8+2. Parkovanie je pri dome – zdarma.
Ubytovanie:
Apt. 1/2+2 (34 m²) – na prízemí, dvojlôžková spálňa, kuchyňa s dvoma oddelenými posteľami, kúpeľňa (sprcha a WC), terasa.
Apt. 1/4+2 (45 m²) – na prízemí, dve dvojlôžkové spálne, kuchyňa s rozkladacím gaučom pre 2 osoby, kúpeľňa (sprcha a WC), terasa
Apt. 1/8+2 (100 m²) – na 1. poschodí, štyri dvojlôžkové spálne – každá s vlastnou kúpeľňou (sprcha a WC), kuchyňa prepojená s obývacou izbou, kde je rozkladací gauč pre 2 osoby, balkón (25 m²) s výhľadom na more.
Stravovanie: vlastné.

Výlety
- lodné výlety na ostrov Brač spojené s rybolovom
- rafting na rieke Cetina
- lodný výlet po rieke Cetina
- pirátska noc
- Dino Park - zábavný park

APARTMÁNY LIJOVIČ •••

Poloha: dom sa nachádza v časti Omiš –Duče, cca 200 m od pieskovej pláže (prechádza sa podchodom, nie je nutné prechádzať cez hlavnú cestu), cca 150 m od obchodu s potravinami a asi 1,5 km do centra mesta Omiš.
Popis: apartmánový dom je umiestnený v kopci. V dome sú dva apartmány typu 1/2 (jeden je na 1. poschodí a druhý je na 2. poschodí), dva apartmány typu 1/2+1 (jeden je na 1. poschodí a druhý je na 2. poschodí) a štyri apartmány typu 1/3 (dva sú na 1. poschodí a dva sú na 2. poschodí). Všetky apartmány majú kúpeľňu (sprcha a WC), klimatizáciu (za poplatok), SAT TV a balkón s výhľadom na more. Parkovanie je pri dome – zdarma.
Ubytovanie:
Apt. 1/2 (24 m²) – dvojlôžková spálňa, kuchyňa.
Apt. 1/2+1 (36 m²) – dvojlôžková spálňa, kuchyňa s rozkladacím gaučom.
Apt. 1/3 (30 m²) – dvojlôžková spálňa s rozkladacím gaučom, kuchyňa.
Stravovanie: vlastné.

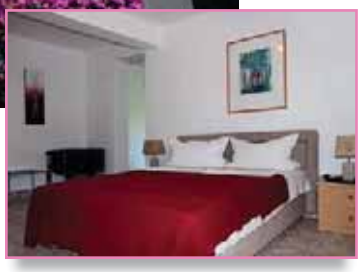

APARTMÁNY VUKOVIČ DAVOR •••

Poloha: komplex dvoch apartmánových domov sa nachádza v časti Omiš – Duče, priamo pri pieskovej pláži pod hlavnou cestou. Do centra mesta je to cca 1 km.
Popis: dvojposchodový apartmánový dom s 3 apartmánmi (apartmány typu - 1/2+1, 1/4 a 1/6) je umiestnený priamo na pieskovej pláži. Za ním sa nachádza druhá budova, kde je jeden apartmán typu 1/4+2. Všetky apartmány majú klimatizáciu (za poplatok), Wi-Fi (zdarma), SAT TV a parkovanie (zdarma).
Ubytovanie:
Apt. 1/2+1 (29 m²) – sa nachádza na 1. poschodí a je vybavený jednou spálňou s dvomi spojenými lôžkami, kuchyňou, kde je rozkladací gauč pre 3. osobu, kúpeľňou, balkónom s výhľadom na more.
Apt. 1/4 (45 m²) – sa nachádza na 1. poschodí. K jeho vybaveniu patria dve dvojlôžkové spálne, kuchyňa, kúpeľňa, balkón s výhľadom na more.
Apt. 1/6 (70 m²) – sa nachádza na 2. poschodí. Skladá sa z troch izieb - dve dvojlôžkové spálne, obývacia izba (môže byť uzatvorená dverami a využitá ako samostatná izba), kuchyňa, dve kúpeľne, balkón s výhľadom na more.
Apt. 1/4+2 (62 m²) – dve dvojlôžkové spálne, obývacia miestnosť s dvomi pohovkami, kuchyňa, 2 kúpeľne, terasa so záhradou a bočným výhľadom na more. Nachádza sa na prízemí.
Stravovanie: vlastné.

Viac ponúk pre toto stredisko nájdete na www.aquamarin.sk

Novinka

Makarska

Kilometre dlhé kamienkové a štrkové pláže, exotická stredomorská vegetácia na veľkolepom pozadí vápencového masívu Biokovo – to všetko prispieva k tomu, že Makarská riviéra patrí k jedinečným častiam pobrežia. Približne 60 km dlhý úsek medzi Brelou na severe a Gradacom na juhu sa už v päťdesiatych rokoch stal jedným z najdôležitejších stredísk cestovného ruchu bývalej Juhoslávie s obrovskou ponukou športových a zábavných možností.
V Makarskej sú široké možnosti športového a spoločenského vyžitia. Požičovne športových potrieb priamo na pláži, skútre, vodné bicykle, vodný banán, tobogány.
Pozdĺž pláže sa tiahnu stánky s rýchlym občerstvením, beach bary. V meste Makarska sú početné reštaurácie a kaviarne, kde hráva živá hudba. Diskotéky a večery so živou hudbou v hoteloch. Rôzne atrakcie počas celej letnej sezóny.

HOTEL DALMACIJA •••

Poloha: v bezprostrednej blízkosti pláže, pobrežnou promenádou cca 600 m od centra Makarskej.
Popis: hotel má hotelovú halu s recepciou (bezplatný trezor), Wi-Fi v priestoroch recepcie a aperitív baru zdarma, aperitív bar, kaviareň, kongresovú sálu, kaderníctvo, obchod so suvenírmi, slnečnú terasu s bazénom (morská voda) a pool barom, detský bazén. Ležadlá a slnečníky pri bazéne zdarma (obmedzený počet), na pláži za poplatok. Parkovanie je pri hoteli zdarma.
Ubytovanie: dvojlôžkové izby s možnosťou prístelky, vybavené SAT TV, Wi-Fi (zdarma), klimatizáciou, kúpeľňou (sprcha, resp. vaňa, WC a sušič na vlasy), telefónom, minibarom, balkónom. Všetky izby majú buď priamy, resp. bočný výhľad na more.
Stravovanie: raňajky formou bufetových stolov. Možnosť dokúpiť večere (bez nápojov).
Šport: denne aerobic, stolný tenis, boccia, biliard, tenisové kurty, vodné športy (požičovne vodných bicyklov, šlapadiel, skútrov, škola potápania).
Zábava: animácie pre deti a dospelých, živá hudba na terase hotela, diskotéky v Makarskej, reštaurácie a kaviarne na pobrežnej promenáde.

TIP CK:
Rušné letovisko, ideálne pre mladých.

HOTEL BIOKOVKA •••

Poloha: v blízkosti kamienkovej pláže, cca 20 minút pešou chôdzou do mesta. Rozprestiera sa v borovicovom poraste na okraji Makarskej riviery.
Popis: hotelová hala s recepciou, salóniky, aperitív bar, kaviareň, reštaurácia, kadernícky salón, pedikúra. Hotel má dva vnútorné bazény s vyhrievanou morskou vodou (26 a 36 stupňov). V hoteli je zdravotnícke centrum, ktoré poskytuje rôzne medicínske služby, rehabilitácie, terapeutické procedúry, masáže, saunu. Parkovanie pri hoteli je zdarma (obmedzený počet miest).
Ubytovanie: dvojlôžkové izby orientované na morskú, resp. parkovú stranu, vybavené SAT TV, sprchou, WC, Wi-Fi (zdarma) a balkónom. Izby sú buď v staršej časti hotela, resp. v novšej časti hotela. Izby v novšej časti majú klimatizáciu. Izby orientované na more majú možnosť 1 prístelky.
Stravovanie: polpenzia, raňajky a večere – formou bufetových stolov, večere sú bez nápojov.
Šport: stolný tenis, minigolf, fitness centrum, vodné športy.
Zábava: tanečná terasa na pláži, diskotéky a zábava so živou hudbou v Makarskej.

APARTMÁNY MARIJA •••

Poloha: dom Marija je vzdialený len 80 m od pláže a 250 m od centra mesta Makarska. V blízkosti domu sa nachádzajú potraviny, pekáreň, reštaurácie a kaviarne.
Popis: apartmánový dom ponúka ubytovanie v príjemných, moderne zariadených, klimatizovaných apartmánoch a štúdiách. V dome sú dva štúdia typu 1/2+1, ktoré sa nachádzajú na prízemí. Po jednom apartmáne typu 1/2+2 je na 1. a na 2. poschodí. Na 2. poschodí sa nachádza aj jeden apartmán typu 1/4. Parkovanie na verejnom priestranstve (za poplatok).
Ubytovanie:
Štúdio 1/2+1 – priestranné štúdiá s terasou, sú vybavené dvojlôžkom, gaučom (prístelka), kuchynským kútom, SAT TV a kúpeľňou (sprchovací kút a WC).
Apt. 1/2+2 – dvojlôžková spálňa, kompletne vybavená kuchyňa, v ktorej sa nachádza rozťahovacie dvojlôžko (šírka 160 cm), kúpeľňa (sprchovací kút a WC), SAT TV, menší balkón orientovaný smerom na centrum.
Apt. 1/4 – apartmán má dve spálne, kompletne vybavenú kuchyňu (vrátane umývačky riadu), ktorá je prepojená s obývačkou, SAT TV, kúpeľňa (vaňa, WC a práčka), uzatvárateľný balkón.
Stravovanie: vlastné.
Šport a zábava: vodné športy – člny, surfy, banány, paragliding, parasailing, potápačské centrum. Neďaleko domu je detské ihrisko. V rušnom centre mesta sa konajú hudobné večery, diskotéky.

Novinka

APARTMÁNY EMIL •••

Poloha: v tichej uličke na začiatku Makarskej, v blízkosti hotela Biokovka, 180 m od pláže, 15 minút chôdze od centra.
Popis: všetky apartmány majú komplet vybavenú kuchyňu (chladničku s mrazničkou, umývačku riadu – niektoré bez, mikrovlnnú rúru, rýchlovarnú kanvicu), SAT TV. V celom dome je Wi-Fi, parkovanie pri dome vo dvore alebo na parkovisku v blízkosti domu (za poplatok).
Ubytovanie:
Prízemie:
Apt. 1/4 – ideálny pre rodiny s malými deťmi. Má dve dvojlôžkové izby, kuchynský a jedálenský kút bez umývačky riadu, kúpeľňu (sprcha, WC, práčka). Apartmán je bez klimatizácie, ale prírodný chlad zabezpečuje veľký citrónovník, pod ktorým je možné posedenie a tieni aj v horúcich letných dňoch.
1. poschodie:
Apt. 1/6+1 – tri dvojlôžkové izby, denná miestnosť, možnosť 1 prístelky v jednej zo spální, kuchyňa s jedálenským kútom, 2x kúpeľňa (sprcha, WC, v jednej z kúpeľní je aj práčka), klimatizácia, balkón. Možné obsadiť aj 4 osobami – jedna zo spální sa zavrie a nebude sa využívať.
Apt. 1/4 (vstup zo zadnej časti domu) – dve dvojlôžkové izby, priestranná obývačka prepojená s jedálenským kútom a kuchyňou s klimatizáciou, kúpeľňa (sprcha, WC a práčka), balkón.
2. poschodie:
Izba 1/2 – dvojlôžková izba s klimatizáciou, chladničkou, kúpeľňou (sprcha a WC) a balkónom.
Izba 1/2 – dvojlôžková izba bez klimatizácie, chladnička, kúpeľňa (sprcha a WC), balkón.
Apt. 1/4 – dve dvojlôžkové izby, kuchyňa bez umývačky riadu, kúpeľňa (sprcha , WC a práčka), klimatizácia a balkón.
Podkrovie:
Apt. 1/6 – je orientovaný na morskú stranu s veľkou terasou (výhľad na more). Má tri dvojlôžkové izby, 2x kúpeľňu (sprcha, WC, v jednej z kúpeľní je aj práčka), veľkú dennú miestnosť prepojenú s jedálenským kútom a kuchyňou, klimatizácia. Možné obsadiť aj 4 osobami – jedna zo spální sa zavrie a nebude sa využívať.
Stravovanie: vlastné resp. možnosť doobjednania večerí, resp. polpenzie – raňajky bufetové, večera výber z 3 jedál, šalát, dezert a nápoj 2 dcl (víno, pivo alebo nealko).

Novinka

APARTMÁNY RATKO •••

Poloha: v tichej uličke na začiatku Makarskej, hneď vedľa domu Emil, nad hotelom Biokovka, 200 m od pláže a 15 minút peši od centra mesta.
Popis: dva klimatizované apartmány nachádzajúce sa na 1. poschodí ponúkajú dve alternatívy ubytovania pre 8 – 10 osôb (a to buď v kombinácii 2x 1/4+1 apt., resp. 1/6 apt. a 1/2+1 apt.). V celom dome je WiFi. Parkovanie na parkovisku v blízkosti domu (za poplatok).
Ubytovanie:
Apt. 1/4+1 – orientovaný na morskú stranu, dve dvojlôžkové izby, priestranná denná miestnosť s možnosťou 1 prístelky (gauč), kuchyňa (chladnička s mrazničkou, mikrovlnná rúra, rýchlovarná kanvica), klimatizácia, kúpeľňa (sprcha a WC), SAT TV, terasa s krbom.
Apt.1/4+1 – orientovaný na pohorie Biokovo, dve dvojlôžkové izby, kuchyňa (chladnička, mikrovlnná rúra, rýchlovarná kanvica) prepojená s jedálenskou časťou, kde je možnosť 1 prístelky (gauč), klimatizácia, 2x kúpeľňa (sprcha a WC), SAT TV, balkón. Vstup do apartmánu je cez jednu zo spální.
Stravovanie: vlastné resp. možnosť doobjednania večerí, resp. polpenzie – raňajky bufetové, večera výber z 3 jedál, šalát, dezert a nápoj 2 dcl (víno, pivo, alebo nealko).

Novinka

Viac ponúk pre toto stredisko nájdete na www.aquamarin.sk

Tučepi

Prímorské letovisko Tučepi sa nachádza len 5 km južne od mesta Makarska. Disponuje jednou z najkrajších kamienkových pláží na Makarskej riviére. Letoviskom sa tiahne príjemná promenáda, lemovaná reštauráciami a obchodíkmi so suvenírmi.

Novinka

PENIÓN KONDŽA •••

Poloha: penzión sa nachádza v tichej časti strediska Tučepi, mimo hlavnej komunikácie. Od pláže je penzión vzdialený cca 200 m. Kamienkovú pláž obklopujú píniové stromy, na pláži sú lehátka a slnečníky za poplatok. Popri pláži vedie promenáda až do centra strediska.
Popis: penzión ponúka ubytovanie v dvojlôžkových štúdiách s možnosťou prístelky a v dvojlôžkových izbách. Niektoré izby a štúdiá sú orientované na more. Klienti CK AQUAMARIN majú k dispozícii izby na 3. poschodí, ktoré sú klimatizované, klimatizácia je za príplatok. Parkovanie je zabezpečené v blízkosti domu (zadarma).
Ubytovanie:
Izba 1/2 – dvojlôžková izba, malá chladnička (umiestnená na balkóne), rýchlovarná kanvica, malá kúpeľňa s WC a priestranný balkón. V jednej z izieb je možná prístelka.
Štúdio 1/2+1 – dvojlôžková izba s možnosťou prístelky, malá kúpeľňa s WC, kuchynský kút so základným vybavením, ktorý je umiestnený na balkóne.
Stravovanie: vlastné, možnosť dokúpiť polpenziu resp. večere v blízkej reštaurácii „MALA BARKA"(cca 200 m). Raňajky sú podávané formou bufetu, večere – polievka, výber z troch jedál, šalát, dezert. V cene večere je aj jeden nápoj 2 dcl (víno, pivo alebo nealko).
Šport: vodné športy na pláži.

Výlety
- historické mesto Dubrovník
- historické mesto Split
- lodné výlety na ostrovy Hvar a Brač
- pohorie Biokovo
- rafting na rieke Cetine

APARTMÁNY GRUBIŠIČ •••

Poloha: na pokojnom mieste v západnej časti Tučepi, 1100 m od centra mesta, cca 150 m od kamienkovej pláže.
Popis: veľmi pekné, moderne vybavené, klimatizované apartmány s Wi-Fi (zdarma). Všetky apartmány sú orientované na more. Parkovanie pri dome je zdarma.
Ubytovanie: štúdio 1/2 – dvojlôžková spálňa spojená s kuchynskou časťou, kúpeľňa (sprcha a WC), terasa pri dome. Štúdio je na prízemí.
Apt. 1/2+2 – samostatná dvojlôžková spálňa, obývačka s kuchynským kútom a rozkladacím gaučom pre dve osoby, TV, kúpeľňa (sprcha a WC), balkón.
Stravovanie: vlastné, možnosť dokúpenia večerí, resp. polpenzie v neďalekej reštaurácii Tenis.
Šport a zábava: prenájom bicyklov, vodné športy na pláži, tenisové kurty v blízkom okolí.

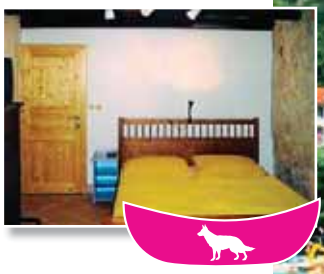

APARTMÁNY DANKO •••

Poloha: apartmánový dom v centrálnej zóne, 30 m od kamienkovej pláže, prístup k pláži po schodoch.
Popis: klimatizované apartmány, každý apartmán má terasu, pri dome je parkovisko zdarma.
Ubytovanie:
1. poschodie: Apt. 1/4+2 – dve dvojlôžkové spálne, obývačka s rozkladacím dvojlôžkovým gaučom vhodným pre 1 dospelú osobu, resp. 2 deti, kuchynský kút, 2x kúpeľňa (sprcha a WC), SAT TV, klimatizácia, balkón sever, veľká južná terasa s výhľadom na more.
2. poschodie: Apt. 1/2+2 – dvojlôžková spálňa, obývačka s kuchyňou a rozkladacím gaučom vhodným pre 1 dospelú osobu, resp. 2 deti, kúpeľňa (sprcha a WC), SAT TV, klimatizácia, balkón sever, južná terasa s výhľadom na more.
Stravovanie: vlastné, možnosť dokúpenia večerí, resp. polpenzie v neďalekej reštaurácii Marina.
Šport a zábava: prenájom bicyklov, vodné športy na pláži, tenisové kurty.

Viac ponúk pre toto stredisko nájdete na www.aquamarin.sk

Drvenik

Drvenik je malebné prímorské letovisko na Makarskej riviére, rozdelené na dve časti, na menšiu a pokojnejšiu časť tzv. Gornju Valu, nazývanú aj Malý Drvenik a na Donju Valu, nazývanú aj Veľký Drvenik. Gornja Vala a Donja Vala sú prepojené pobrežnou promenádou. Vo Veľkom Drveniku (Donja Vala) sa nachádza významný trajektový prístav, z ktorého je spojenie na neďaleké ostrovy Hvar a Korčula.

Pre náročných

HOTEL HANI ••••

Poloha: vkusne zariadený menší rodinný hotel je umiestnený priamo pri kamienkovej pláži v časti Drvenik – Gornja Vala.
Popis: recepcia, výťah, reštaurácia, terasa, Wi-Fi v celom objekte (zdarma), sauna, masáže, fitness (zdarma). Hotel je klimatizovaný. Bezplatné parkovanie je hneď za hotelom.
Ubytovanie:
Izby 1/2+1 – elegantné dvojlôžkové izby s možnosťou prístelky, so sociálnym zariadením (sprcha, WC, sušič na vlasy), SAT TV, trezor, minichladnička, balkón.
Apt. 1/2+2 – dvojlôžková spálňa, obývacia izba s rozkladacím dvojlôžkom, balkón, sociálne zariadenie (sprcha, WC, sušič na vlasy), SAT TV, trezor. Izby a aj apartmány sú klimatizované.
Stravovanie: polpenzia – raňajky sú formou bufetu a večere sú servírované (polievka a šaláty formou bufetu, hlavné jedlo výber z 3 menu, dezert), večere sú bez nápojov.
Šport: vodné športy – požičovňa skútrov, šlapadiel, banánov, kajakov.
Zábava: počas hlavnej sezóny 2x týždenne hudba v hoteli Hani a v hoteli Bella Vista, v stredisku je aj nočný bar s diskotékou.

TIP CK:
Výborná poloha, rodinná atmosféra.

PENZIÓN ADRIA •••

Poloha: penzión je situovaný v centre takzvaného Malého Drveniku, pri príjemnej kamienkovej pláži lemovanej borovicami, ktorú od penziónu delí len pobrežná promenáda.
Popis: penzión má 3 poschodia, na ktorých sa nachádzajú apartmány, štúdiá alebo izby. Orientované sú buď na more alebo na pohorie. Na prízemí penziónu je reštaurácia s terasou, ktorá poskytuje príjemné posedenie v tieni pod mandarinkovníkmi a kiwi. V celom objekte je Wi-Fi zdarma. Bezplatné parkovanie je hneď za penziónom.
Ubytovanie:
Apt. 1/2+2 – dvojlôžková spálňa, kuchynská časť s rozkladacím gaučom pre 2 osoby, sprcha a WC, televízor, balkón.
Štúdio 1/2, (resp. 1/2+1) – izba s manželskou posteľou (francúzske lôžko), s možnosťou jednej prístelky a kuchynským kútom, sprcha a WC, televízor, balkón.
Izby 1/2, (resp. 1/2+1) – izba s manželskou posteľou (francúzske lôžko), s možnosťou jednej prístelky, televízor, mini chladnička, sprcha a WC, balkón.
Klienti majú k dispozícii malé uteráky, výmena raz za týždeň.
Klimatizácia na vyžiadanie (za poplatok).
Stravovanie: pri ubytovaní v štúdiách a izbách je polpenzia – raňajky sú formou bufetu a večere sú servírované (polievka, výber z 2 menu, šalát formou bufetu, dezert), večere sú bez nápojov. Pri ubytovaní v apartmánoch – vlastné stravovanie, možnosť dokúpenia polpenzie.
Šport: fitness a sauna v hoteli Hani, vodné športy (požičovňa skútrov, šlapadiel, banánov, kajakov).
Zábava: počas hlavnej sezóny 2x týždenne hudba v hoteli Hani a v hoteli Bella Vista, nočný bar s diskotékou neďaleko penziónu.

Gradac

Veľmi populárne letovisko v juhovýchodnej časti Makarskej riviéry. Má jednu z najkrajších pláží v tejto oblasti a nudistické pláže. Nachádzajú sa tu zvyšky starého rímskeho osídlenia a z pamiatok stojí za zmienku obranná veža zo 17. storočia.

Dieťa zdarma

All inclusive

TIP CK:
Obľúbený komplex, pri pláži, ideálny pre rodinnú dovolenku.

HOTELOVÝ KOMPLEX LABINECA•••

Poloha: hotel leží bezprostredne pri okruhliakovej pláži a depandance sa nachádzajú v kopcovitom teréne cca 200 m od pláže za hlavnou hotelovou budovou. Komplex je cca 700 m od centra Gradacu.

Popis: moderný hotel v štýle dalmatínskej architektúry. V hoteli sú k dispozícii recepcia s trezorom, aperitív bar, café bar pod hotelom s Wi-Fi (pripojenia je podmienené zakúpením nápoja), spoločenská miestnosť so SAT TV, klimatizovaná reštaurácia s terasou, bar na pláži, 6x týždenne animácie pre deti a dospelých, aqua aerobic, detský klub pre deti od 4 do 12 rokov, minidisko v čase od 20,30 hod. do 21,15 hod., stolný tenis, boccia, šípky, minigolf, biliard, detské ihrisko, hádzaná a futbal na pieskovom ihrisku, vnútorný bazén (v prevádzke mimo sezóny), vonkajší bazén a detský bazén so sladkou vodou. Ležadlá a slnečníky pri bazéne – zdarma (obmedzený počet). Nestrážené parkovanie pred hotelom zdarma (obmedzený počet miest), prípadne ohradené a strážené parkovania (za poplatok). Plážový servis za poplatok.

Ubytovanie: hotel má dvojlôžkové izby s možnosťou jednej prístelky, vybavené klimatizáciou, SAT TV, telefónom, minibarom, kúpeľňou s vaňou a WC, sušičom na vlasy, balkónom orientovaným na morskú stranu. Depandance ponúka ubytovanie v izbách rodinného typu: typ 2+2 ŠTANDARD – dvojlôžková izba prepojená s obývacou izbou, kde je rozkladací gauč pre 2 osoby, kúpeľňa s vaňou a WC, sušič na vlasy, SAT TV, telefón, klimatizácia a balkón.

Stravovanie: all inclusive – plná penzia formou bufetových stolov vrátane nápojov, nápoje domácej výroby v all inclusive bare v čase od 10,00 hod. do 23,00 hod. (červené a biele víno, pivo, miestne alkoholické nápoje, džúsy), popoludňajší snack s kávou v čase od 16,00 hod. do 17,00 hod. 1x týždenne „Dalmatínska večera".

Šport: vodné športy – požičovňa vodných bicyklov, skútrov, banán, tenisové kurty, škola potápania.

Zábava: animačné programy pre deti a pre dospelých, 4x do týždňa hrá na terase živá hudba, živá hudba pri hoteli Laguna, kaviarne, reštaurácie a diskotéka beach club H2O – Vodice.

Výlety

- historické mesto Dubrovník
- historické mesto Mostar
- lodné výlety Hvar, Pelješac, Korčula
- pútnické miesto Medžugorje
- Bačinské jazerá
- rafting na rieke Cetina
- Makarska

KOMPLEX LAGUNA

Poloha: v západnej časti Gradacu, blízko hotela Labineca, od centra mesta cca 500 m.
Popis: starší komplex Laguna leží v borovicovom poraste, v blízkosti známej pláže Gornja Vala (cca 50 – 100 m). Komplex Laguna pozostáva z hotela Laguna, depandance „A" a depandance „B". Klientom je k dispozícii recepcia, reštaurácia s terasou, kaviareň s terasou, café bar s Wi-Fi (pripojenia je podmienené zakúpením nápoja), spoločenská miestnosť, trezor v recepcii hotela Laguna, parkovisko (pre klientov CK AQUAMARIN zdarma). Pod komplexom je zmenáreň „Columbus" s požičovňou bicyklov. Plážový servis za poplatok.

Možnosť objednať služby
ALL INCLUSIVE

- raňajky a večere formou bufetových stolov v reštaurácii hotela Laguna
- obedy – formou bufetových stolov (servírované od 12,00 hod. do 14,00 hod. v reštaurácii hotela Labineca)
- nápoje domácej výroby (červené a biele víno, pivo, alkoholické nápoje, minerálna voda, džúsy) od 10,00 hod. do 23,00 hod. podávané v all inclusive bare hotela Labineca
- ďalšie služby realizované v komplexe hotela Labineca (4x týždenne živá hudba, 6x týždenne animácie pre dospelých a pre deti, detský club pre deti od 4 do 12 r., minidisko od 20,30 hod. do 21,15 hod., aqua aerobic, detské ihrisko, vstup do vonkajšieho bazénu, ležadlá a slnečníky pri bazéne (obmedzený počet), šípky, biliard, hádzaná a futbal na pieskovom ihrisku).

KLUBOVÉ SLUŽBY LAGUNA

- aerobic, zumba, salsa, pilates (vo vybraných termínoch)
- kozmetické a masérske služby (vo vybraných termínoch)
- bohatý animačný program pre deti aj dospelých
- delegát priamo v stredisku

HOTEL LAGUNA ••

Ubytovanie: dvojlôžkové izby s možnosťou prístelky, vaňou a WC, balkónom. Izby sú vybavené telefónom a TV. Možnosť pridať na izbu chladničku (za príplatok) – obmedzený počet. Rodinné izby (na vyžiadanie) – dvojlôžková spálňa, obývacia izba s rozkladacím gaučom pre 2 osoby, vaňa a WC, balkón, telefón, TV. V hoteli je aj niekoľko klimatizovaných izieb (na vyžiadanie).
Stravovanie: polpenzia – raňajky a večere formou bufetových stolov v reštaurácii hotela Laguna, večere bez nápojov. Možnosť doobjednať služby all inclusive (popis vyššie).

Dieťa zdarma
All inclusive
Mimoriadna zľava do 15. 4.

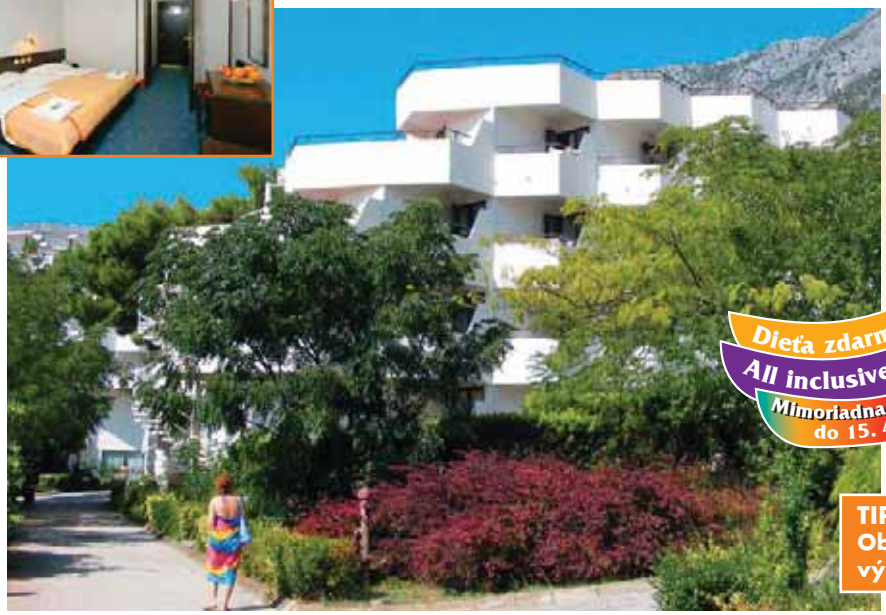

DEPANDANCE „A“ LAGUNA ••

Ubytovanie: dvojlôžkové izby, jednoducho zariadené starším nábytkom s možnosťou jednej prístelky (rozťahovacie kreslo). Izby majú kúpeľňu s vaňou a WC, balkón, TV. Možnosť pridať na izbu chladničku (za príplatok) – obmedzený počet.
Stravovanie: polpenzia – raňajky a večere formou bufetových stolov v reštaurácii hotela Laguna, večere bez nápojov. Možnosť doobjednať služby all inclusive (popis na vedľajšej strane).

Dieťa zdarma
All inclusive
Mimoriadna zľava do 15. 4.

TIP CK:
Obľúbená kapacita našich klientov, výborná poloha, dobrá cena.

DEPANDANCE „B“ LAGUNA •

Ubytovanie: dvoj- a trojlôžkové izby s možnosťou prístelky, jednoducho zariadené starším nábytkom, izby sú po čiastočnej rekonštrukcii. Každá izba má sprchu a WC. Izby 1/2+1 a 1/3+1 sú bez balkóna. Vhodné pre nenáročných klientov. Možnosť pridať na izbu chladničku (za príplatok) – obmedzený počet.
Stravovanie: polpenzia – raňajky a večere formou bufetových stolov v reštaurácii hotela Laguna, večere bez nápojov. Možnosť doobjednať služby all inclusive (popis na vedľajšej strane).

Dieťa zdarma
Mimoriadna zľava do 15. 4.
All inclusive

Šport: tenisové kurty s večerným osvetlením, požičovňa vodných skútrov a bicyklov, banán.
Zábava: 2x týždenne živá hudba na terase, diskotéka beach club H2O – Vodice a početné kaviarne v mestečku Gradac, trampolína pre deti, nafukovací hrad.

Výlety
- historické mesto Dubrovník
- historické mesto Mostar
- lodné výlety Hvar, Pelješac, Korčula
- pútnické miesto Medžugorje
- Bačinské jazerá
- rafting na rieke Cetina
- Makarska

HOTEL LUKAS •••

Poloha: hotel v juhovýchodnej časti mesta Gradac, cca 350 m od mora a pozvoľnej, kamienkovo-piesočnatej pláže, ktorá je lemovaná borovicami. Z hotela je nádherný výhľad na mesto ako aj protiľahlý polostrov Pelješac a ostrov Hvar.
Popis: 3-poschodový hotel (postavený v roku 2013), recepcia, reštaurácia s terasou, výťah, vonkajší bazén so sladkou vodou, ležadlá pri bazéne sú zdarma (obmedzený počet), šípky, biliard, Wi-Fi v celom hoteli zdarma, v areáli hotela basketbalový kôš a hojdačka, pred hotelom parkovisko – zdarma, garáže – za poplatok. Plážový servis za poplatok.
Ubytovanie: moderne vybavené, klimatizované dvojlôžkové a trojlôžkové izby s možnosťou jednej prístelky, kúpeľňa (sprcha a WC), trezor, chladnička, SAT TV. Z izieb je priamy, resp. bočný výhľad na more.
Klienti CK AQUAMARIN majú k dispozícii izby na 1. poschodí.
Stravovanie: polpenzia – raňajky formou bufetu, večere – výber z menu, šalátový bufet, dezert. Večere sú bez nápojov.
Šport: vodné športy na pláži, požičovňa bicyklov v mestečku, tobogán na pláži, tenisové kurty pri komplexe Laguna.
Zábava: kaviarne a reštaurácie v mestečku, tanečné večery pri komplexe Laguna, diskotéka beach club H2O – Vodice.

TIP CK:
Moderný hotel, za dobrú cenu, WI-FI a parkovanie zdarma.

APARTMÁNY MIRNA ••/•••

Poloha: v centrálnej časti Gradacu cca 30 m od kamienkovej pláže.
Popis: k dispozícii sú dve štúdiá typu 1/2+1 a veľký apartmán typ 1/4+1. Parkovanie auta na parkovisku vzdialenom cca 50 m za poplatok.
Štúdio 1/2+1 – dvojlôžková izba s možnosťou prístelky. Štúdio má kúpeľňu so sprchou a WC, balkón. Štúdiá sú klimatizované (za poplatok). V jednom zo štúdií je kompletne vybavený kuchynský kút (toto štúdio je možné kúpiť aj bez stravy). V druhom štúdiu je kuchynský kút, kde je len kanvica na kávu, resp. čaj (nie je tam možnosť varenia), toto štúdio je možné kúpiť len s polpenziou.
Stravovanie: polpenzia v reštaurácii „KOD IRENE“, ktorá sa nachádza v penzióne „31“ (cca 200 m).

Apt. 1/4+1 – pekný priestranný apartmán. Má dve samostatné dvojlôžkové spálne, veľkú obývaciu miestnosť spojenú s kuchyňou. V kuchyni je základný inventár na varenie a stolovanie. V obývacej miestnosti je gauč s možnosťou spania pre jednu až dve osoby, kúpeľňa so sprchou a WC. Apartmán je vybavený SAT TV a klimatizáciou (za poplatok). Tento apartmán je bez balkóna.
Stravovanie: vlastné, možnosť dokúpenia večerí, resp. polpenzie v reštaurácii „KOD IRENE“, ktorá sa nachádza v penzióne „31“ (cca 200 m).

TIP CK: Výborná poloha, super cena.

Štúdio 1/2+1 s kuchynkou

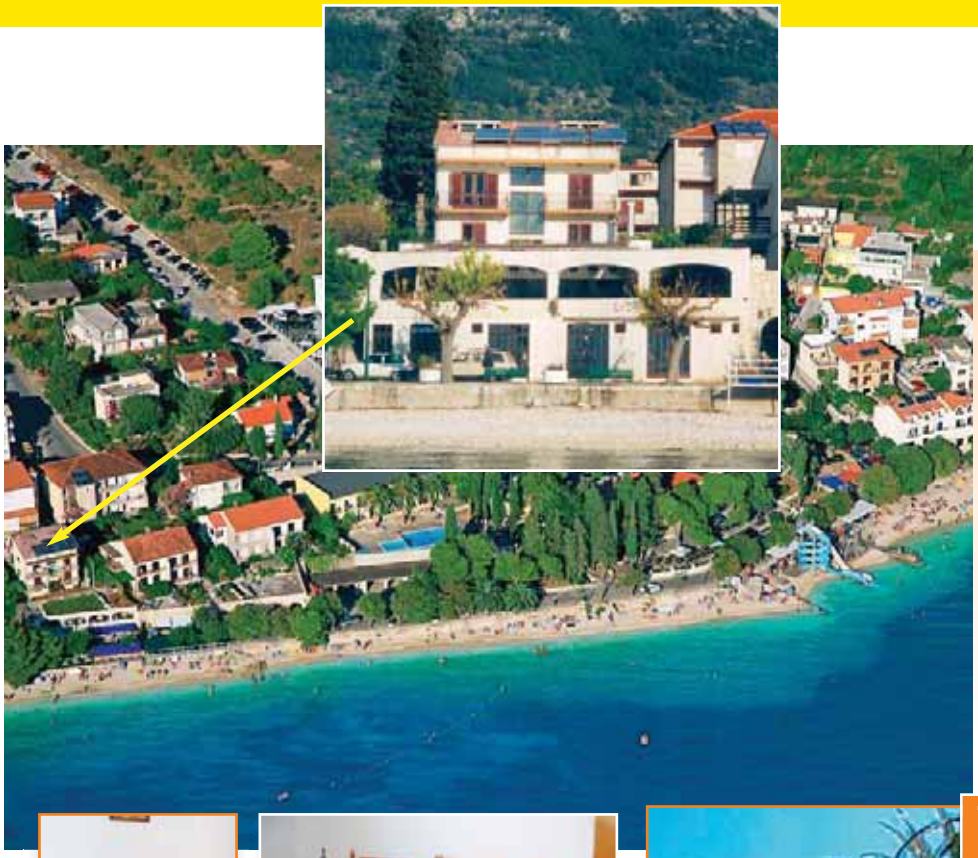

PENZIÓN „31“ ••

Poloha: v centrálnej časti letoviska Gradac, bezprostredne pri kamienkovej pláži.
Popis: rodinný penzión pozostáva z 10 dvojlôžkových izieb. Súčasťou penziónu je reštaurácia „KOD IRENE“, ktorá poskytuje stravu nielen ubytovaným klientom, ale aj à la carte. Na každom poschodí je k dispozícii chladnička. Parkovanie auta na parkovisku vzdialenom cca 200 m za poplatok.
Ubytovanie: jednoduché ubytovanie v dvojlôžkových izbách s balkónom, kúpeľňou (sprcha a WC) a Wi-Fi (zdarma). Dve izby v spodnej časti penziónu na zníženom podlaží sú bez balkóna. Tieto dve izby majú pri penzióne svoje posedenie so stolom a stoličkami. Izby bez balkóna majú TV. Dve izby na druhom poschodí majú klimatizáciu (potrebné dopredu rezervovať).
Stravovanie: polpenzia priamo v penzióne. Raňajky – sú rozšírené kontinentálne, večere – výber z menu, večere sú bez nápojov.
Šport: požičovne vodných skútrov, člnov a bicyklov, tobogán na pláži, tenisové kurty pri komplexe Laguna.
Zábava: kaviarne a reštaurácie v bezprostrednej blízkosti penziónu, tanečná terasa komplexu Laguna, diskotéka H2O.

TIP CK:
Obľúbený penzión priamo pri pláži, výborná kuchyňa, super cena.

Pobytovo – poznávací zájazd

1. deň: odchod zo Slovenska vo večerných hodinách (z Bratislavy o 19,00 hod.) cez Maďarsko do Chorvátska

2. deň: príchod v ranných hodinách do obľúbeného letoviska na Makarskej riviére – Gradacu, ubytovanie, voľný program, večera.

3. - 8. deň: pobyt pri mori s možnosťou zakúpenia fakultatívnych výletov:

Dubrovník – cena: 280 HRK (cca 37 €), najnavštevovanejšie letovisko na Chorvátskom pobreží, ktoré sa vďaka mnohým kultúrnym a historickým pamiatkam mimoriadnej hodnoty, považuje za najkrajšie mesto na Jadrane. Cestou krátka prestávka v Stone, mestečku na úzkej šiji, spájajúcej polostrov Pelješac s pevninou. Sú tu najdlhšie kamenné hradby v Európe (5,5 km) zo 14. až 16. storočia. Mesto Ston je najstaršia aktívna solana na svete.

Mostar – cena: 260 HRK (cca 35 €), mesto z 15. storočia s veľmi zaujímavým prepojením islamskej a kresťanskej kultúry.

Medjugorje – cena 200 HRK (cca 27 €), jedno z najnavštevovanejších pútnických miest v katolíckom svete. Farnosť Medjugorje je cca 25 km od Mostaru. Známym sa Medjugorje stalo v roku 1981 po zjavení Panny Márie.

Korčula – cena: 220 HRK (cca 30 €), lodný výlet do mesta Korčula, prezývaného aj „Malý Dubrovník“.

Fishpiknik – cena: 140 HRK (cca 19 €), lodný výlet spojený s kúpaním na polostrove Pelješac. Poobede presun loďou na ostrov Hvar – prestávka v mestečku Sučuraj.

Bačinske jazerá – cena: 100 HRK (cca 13,50 €) – sústava sladkovodných jazier blízko Gradacu.

Večerná panoráma – cena: 70 HRK, lodný výlet popri pobreží do ďalšieho letoviska na Makarskej riviére – Drvenika.

9. deň – po raňajkách uvoľnenie izieb, voľný program. Vo večerných hodinách cca 18,00 – 19,00 hod. odchod na Slovensko.

10. deň – príchod v ranných hodinách na Slovensko (Bratislava cca o 8,00 hodine).

Ceny výletov sú orientačné (z roku 2015).

Klek

Malé prímorské letovisko Klek leží v peknej zátoke pod Jadranskou magistrálou. Letovisko bolo kedysi súčasťou slávnej Dubrovníckej republiky, ale momentálne tu žije len asi 200 obyvateľov. Napriek tomu je dobre vybudované, nájdete tu reštauráciu, aperitív bar, tržnicu, kaviareň s terasou, supermarket, poštu, ambulanciu, zmenáreň, obchod so suvenírmi, detské ihrisko a rad športových možností. Letovisko obklopujú storočné olivy, oleandre a iná stredomorská flóra. Klek je miestom pre pokojnú a príjemnú dovolenku.

TIP CK:
Príjemné apartmány v pokojnom stredisku, vhodné pre rodiny.

APARTMÁNY BONACA •••

Poloha: pekne, moderne zariadené apartmány Bonaca (27 apartmánov je v bungalovoch a 4 apartmány sa nachádzajú vo Vile Bonaca) sú vzdialené od mora cca 200 m (štrková pláž). Apartmány majú vlastnú recepciu v stredisku Klek.
Popis: apartmány sú vybavené SAT TV, Wi-Fi (zdarma), klimatizáciou, majú veľkú chladničku, kúpeľňu (sprcha a WC), terasu s posedením.
Ubytovanie:
Apt. 1/2+2 – samostatná dvojlôžková spálňa (dve oddelené postele), obývacia miestnosť s kuchynským kútom. V obývacej miestnosti je rozkladacia pohovka s možnosťou spania pre dve osoby. Možnosť prístelky pre 5. osobu, resp. detskej postieľky.
Apt. 1/4 – dve dvojlôžkové spálne (každá s oddelenými posteľami), mini kuchyňa.
Parkovanie je bezplatné na vyhradenom parkovisku pre apartmány Bonaca v ich bezprostrednej blízkosti. V areáli strediska majú ubytovaní hostia bezplatne k dispozícii letnú kuchyňu s krbom a minidetské ihrisko. Na recepcii je k dispozícii zdarma – Wi-Fi, žehlička, sušič na vlasy, trezor, rýchlovarná kanvica, rakety na tenis, stolný tenis a bedminton, futbalová lopta.
Stravovanie: vlastné, možnosť dokúpenia polpenzie al. večerí v neďalekej reštaurácii.
Šport: tenisový kurt, futbalové ihrisko, stolný tenis, boccia, minigolf. Na pláži je možnosť zapožičania vodných bicyklov, kajakov a člnov. Škola kitesurfingu pri piesočnatej pláži, v ústí rieky Neretvy, 15 km od Kleku.

7=6
Mimoriadna zľava do 15. 4.

Výlety
- historické mestá Dubrovnik, Mostar
- pútnické miesto Medžugorje
- fotosafari na rieke Neretve
- Fish piknik s možnosťou rybolovu

Komarna

Na okraji malebného raja údolia rieky Neretvy, 70 km od chorvátskej perly mesta Dubrovníka sa nachádza tiché malé letovisko Komarna. Azúrovo modré more, malebné pláže a pokojná atmosféra to sú dominanty tohto letoviska.

APARTMÁN DUBRA •••

Poloha: v tichej dedinke Komarna, len 3 km od letoviska Klek. Apartmán je 50 m od mora, 100 m od malej kamienkovej pláže, 250 m od vybetónovanej pláže a 500 m od veľkej kamienkovej pláže situovanej na juhu Komarny.
Popis: apartmán pre 4 – 6 osôb. Klienti majú na pláži, ktorá je 50 m od apartmánu, lehátka a slnečník zdarma.
Ubytovanie:
Apt. 1/4+2 – má dve dvojposteľové spálne (v jednej je dvojlôžko a v druhej sú dve oddelené postele), kompletne vybavený menší kuchynský kút prepojený s dennou miestnosťou, kde sa nachádza rozťahovacie dvojlôžko, SAT TV, kúpeľňa (sprcha a WC). Apartmán je klimatizovaný. Súčasťou apartmánu je aj terasa s výhľadom na more, vonkajší krb a vonkajšia sprcha. Pri apartmáne je bezplatné parkovisko.
Stravovanie: vlastné.
Šport: možnosť zapožičať skúter, kajak, vodný bicykel.
Bonus: plážový servis v cene!

Trpanj

Trpanj je rybárska a poľnohospodárska obec s malým prístavom. Patrí medzi obľúbené letoviská na severovýchodnom pobreží polostrova Pelješac. V okolí je niekoľko zaujímavých stavieb, napr. zrúcaniny hradu Kačice, rímska vodná nádrž, Mariánsky kostol. Hotel a pláž sú na okraji obce. Polostrov Pelješac je spojený trajektovým prepojením práve z Trpnja do Ploče.

ADRIATIQ HOTEL FARAON •••

Poloha: hotel je vzdialený asi 150 m od centra mestečka Trpanj, na polostrove Pelješac. Hotel sa nachádza priamo pri mori a krásnej štrkovej pláži, v tichom prostredí, vo svahu (prístup po schodoch).
Popis: hotelový servis zabezpečuje klimatizovaná reštaurácia s terasou, bar pri bazéne s terasou a dva vonkajšie bazény so sladkou vodou, jeden pre dospelých a jeden pre deti, internetový kútik, trezor na recepcii hotela. Wi-Fi – zdarma (na recepcii). Ležadlá a slnečníky pri bazéne zadarmo (obmedzený počet), na pláži sú za poplatok. Parkovanie pri hoteli za poplatok.
Ubytovanie: moderne zariadené dvojlôžkové izby s možnosťou prístelky majú kúpeľňu (sprchu, WC a sušič na vlasy), telefón, klimatizáciu, balkón, SAT TV, Wi-Fi (zdarma). Možnosť pridať na izbu chladničku (za príplatok) – obmedzený počet.
Rodinné izby – dve dvojlôžkové izby prepojené dverami (v jednej z izieb je francúzska posteľ), majú 2x kúpeľňu (sprcha s WC a so sušičom na vlasy), telefón, klimatizáciu, 2x SAT TV, Wi-Fi (zdarma), izby nemajú balkón. Izby sú orientované na more alebo na kopec.
Klienti CK AQUAMARIN majú k dispozícii dvojlôžkové izby orientované na more a rodinné izby orientované na kopec.
Stravovanie: all inclusive – plná penzia formou bufetu, 1x týždenne „Dalmatínska večera", siesta snack od 16,00 hod. do 17,00 hod. Od 10,00 hod. do 23,00 hod. ponuka domácich alkoholických i nealkoholických nápojov v all inclusive bare.
Šport: zdarma – stolný tenis, šípky. Za poplatok – biliard, vodné športy (požičiavanie surfov, kanoe a vodných bicyklov), požičiavanie horských bicyklov.
Zábava: animačné programy pre deti i dospelých, detský miniklub pre deti od 4 do 12 r., 2 x za týždeň tanečné večery so živou hudbou (v mesiacoch júl a august), 1 x za týždeň tanečný večer so živou hudbou (v ostatných mesiacoch).

Polostrov Pelješac
Orebič

Nachádza sa v juhozápadnej časti polostrova Pelješac, na úpätí hory sv. Ilija (961 m n. m.). Malebné mestečko, ožiarené po celý deň slnkom, ponúka turistom nenarušenú prírodu storočných borovíc, oleandrov, olivovníkov, kaktusov a kvetín. Hotely sa nachádzajú mimo mesta, v krásnej prírode. Dlhé kamenisté a okruhliakové pláže s početnými zátokami a azúrovým morom, domáce špeciality, vína Dingač, Postup a Pelješac stále lákajú turistov, ktorí túžia po pokojnej a romantickej dovolenke. Z Orebiča možno navštíviť ostrov Korčula – trajektom a vodnými taxíkmi to trvá asi 15 min.

AMINESS GRAND AZUR HOTEL ••••

Poloha: Aminess Grand Azur hotel sa nachádza v západnej časti mestečka Orebič, v bezprostrednej blízkosti kamienkovej pláže s vybetónovanými plochami na slnenie. Vstup do mora je kamiekovo-piesočnatý, vhodný aj pre malé deti. Hotel je obklopený sviežou zeleňou a pobrežnou promenádou je spojený s centrom mestečka (do centra je to cca 1200 m).
Popis: recepcia, Wi-Fi v priestoroch recepcie zdarma, reštaurácia, lobby bar, vonkajší bazén (sladká voda) s terasou na slnenie a s ležadlami zdarma (obmedzený počet), detský bazén, pool bar, zmenáreň, internetový kútik, obchod so suvenírmi, gril bar na pláži, parkovanie pri hoteli (zdarma).
Ubytovanie: moderné klimatizované izby majú sprchu/WC, telefón, Wi-Fi (zdarma), trezor, minibar a SAT TV.
Izby STANDARD – dvojlôžkové izby bez možnosti prístelky a bez balkóna sú orientované na parkovú stranu.
Izby SUPERIOR – rozlohovo väčšie dvojlôžkové izby s možnosťou prístelky sú bez balkóna, orientované na morskú stranu.
Stravovanie: all inclusive light – raňajky, obedy, večere podávané formou bufetu. K obedom a večeriam je podávané čapované biele a červené víno, miestne pivo, nealkoholické nápoje a minerálna voda. 2x za týždeň tematická večera (v období 1. 6. – 1. 9.).
Šport a zábava: animačné programy pre deti a dospelých, večerný program – hudba (denne v období 1. 6. – 1. 9.), stolný tenis, boccia, volejbalové a basketbalové ihrisko, za poplatok – prenájom bicyklov, kanoe a surfov. Tenisové kurty v blízkom okolí (za poplatok).

HOTELOVÝ KOMPLEX BELLEVUE ●●●/●●●●

Poloha: hotelový komplex je vzdialený cca 900 m od centra mestečka Orebič, situovaný v borovicovom lesíku asi cca 30 – 80 m od okruhliakovej pláže, s miernym vstupom do vody, vhodným pre deti.
Popis: na začiatku roka 2016 zrenovovaný hotelový komplex tvorí Hotel Bellevue ****, Villas Bellevue**** a 4 Depandance Bellevue***. Hotelový servis zabezpečuje aperitív bar, klimatizovaná reštaurácia s veľkou letnou terasou, beach bar, à la carte reštaurácia, Wi-Fi (zdarma), vonkajší bazén pre dospelých, bazén pre deti so sladkou vodou. Ležadlá a slnečníky sú pri bazéne zdarma (obmedzený počet), na pláži za poplatok. Parkovanie je pri hoteli zdarma.
Ubytovanie:
Izby v hoteli **** – moderné klimatizované dvojlôžkové izby s prístelkou, k ich vybaveniu patrí kúpeľňa (sprcha, sušič na vlasy a WC), SAT TV, telefón, minibar, trezor a Wi-Fi (zdarma). Izby sú bez balkóna a sú orientované na parkovisko. Výnimkou sú izby SUPERIOR, ktoré majú balkón a sú zároveň orientované na more.
Izby v depandancoch *** – moderné klimatizované dvojlôžkové izby s prístelkou, k ich vybaveniu patrí kúpeľňa (sprcha, sušič na vlasy a WC), SAT TV, telefón, balkón a Wi-Fi (zdarma). Izby sú orientované na morskú stranu, výhľad prekrývajú stromy a ostatné budovy depandancov.
Villas ****– vo vilkách sú dvojlôžkové izby s možnosťou jednej prístelky (majú balkón a sú orientované na morskú stranu) a dvojlôžkové izby SUPERIOR s možnosťou až dvoch prísteliek (majú terasu a sú orientované na morskú stranu). Izby sú klimatizované, vybavené kúpeľňou (sprcha, sušič na vlasy a WC), SAT TV, telefónom, trezorom, minibarom, kávovarom, mikrovlnnou rúrou a Wi-Fi (zdarma).
Stravovanie: polpenzia – raňajky a večere sú formou bufetových stolov, večere sú bez nápojov.
Možnosť dokúpiť all inclusive light: raňajky, obedy, večere podávané formou bufetu. K obedom a večeriam sú podávané nápoje (červené a biele víno, pivo, nealkoholické nápoje). Jeden krát týždenne tematický gastronomický večer (napr. Dalmatínsky večer).
Šport: 4 tenisové kurty s večerným osvetlením, stolný tenis, boccia, požičovne windsurfingu, lodí, vodných bicyklov, kajakov a bicyklov.
Zábava: počas hlavnej sezóny animačné programy, 1x týždenne večer so živou hudbou, živá hudba v blízkych hoteloch Villa Julija a Aminess Grand Azur hotel, diskotéka na pláži Trstenica.

Platí pre hotel
Pre náročných

Dieťa zdarma
7=6
All inclusive light

Výlety
- historické mesto Dubrovník
- národný park ostrov Mljet
- pohorie sv. Ilija
- ostrov Korčula

APARTMÁNY DUŠANKA ●●●

Poloha: v bezprostrednej blízkosti depandance hotela Bellevue, cca 100 m od kamienkovej pláže. Do centra Orebiča je cca 900 m.
Popis: v apartmánovom dome sú k dispozícii: tri štúdiá typu 1/2 a apartmán typu 1/4+1. Parkovanie je pri dome zdarma.
Ubytovanie: štúdio 1/2 – dvojlôžková spálňa spojená s kuchynským a jedálenským kútom, kúpeľňa (sprcha a WC), terasa, resp. balkón. V jednom štúdiu možnosť prístelky pre dieťa.
Apt. 1/4+1 – dve oddelené spálne (jedna spálňa s francúzskou posteľou, druhá spálňa s tromi lôžkami). Kuchynka s jedálenským kútom, kúpeľňa (vaňa a WC), balkón.
Vo všetkých apartmánoch a štúdiách je možné dokúpiť klimatizáciu (platba na mieste).
Všetky štúdiá a apartmány majú TV a Wi-Fi (zdarma).
Stravovanie: vlastné.

TIP CK:
Pekné apartmány za dobrú cenu, výborná poloha.

Ostrov Hvar
Stari Grad

Najdlhší ostrov na Jadrane. S pevninou ho spája trajektové spojenie: Sučuraj – Drvenik a Stari Grad – Split.

TIP CK:
Jednoduché ubytovanie za dobrú cenu, výborná poloha.

HOTEL ARKADA ••

Poloha: hotel sa nachádza na plážovej promenáde s prekrásnym výhľadom na zátoku, cca 900 m od mesta Stari Grad (do centra premáva lodný taxík), cca 150 m od štrkovej pláže. Pláže majú vybetónované plochy na slnenie.
Popis: reštaurácia a spoločné priestory sú klimatizované, aperitív bar, taverna, TV salón, predajňa suvenírov, zmenáreň, Wi-Fi v priestoroch baru pri bazéne a na recepcii zdarma, trezor na recepcii zdarma, zmenáreň, internetový kútik. Krytý vyhrievaný bazén (otvorený len počas mimosezóny), vonkajší bazén s morskou vodou, požičovňa bicyklov, skútrov a áut. Bezplatné parkovisko pred hotelom.
Ubytovanie: jednoducho zariadené dvojlôžkové izby (možnosť prístelky len v izbách orientovaných na park), kúpeľňa (sprcha, WC) a balkón. Izby sú vybavené SAT TV a telefónom. Izby sú orientované buď na park, resp. na more.
Stravovanie: polpenzia – raňajky a večere sú formou bufetových stolov, večere sú bez nápojov.
Šport: športové centrum v tesnej blízkosti hotela (4 tenisové kurty, basketbal, malý futbal, bowling, minigolf, stolný tenis).
Zábava: večery s tanečnou hudbou pri bazéne.

HOTEL A DEPANDANCE LAVANDA •••

Poloha: hotel sa nachádza na plážovej promenáde, obklopený borovicami, cca 50 m od kamienkovej, vybetónovanej a kamenistej pláže. Do centra mesta Stari Grad, ktoré je vzdialené od hotela cca 800 m premáva lodný taxík.
Popis: v hoteli je klimatizovaná reštaurácia, bar pri bazéne, vonkajší bazén pre dospelých a bazén pre deti s lehátkami a slnečníkmi (zdarma), internetový kútik, Wi-Fi pri bazéne a na recepcii (zdarma), trezor na recepcii (zdarma), parkovanie (zdarma).
Ubytovanie: renovované, dvojlôžkové izby orientované na morskú stranu (okrem jednolôžkových izieb), možnosť pridať na izbu jednu prístelku, na izbách je SAT TV, telefón, kúpeľňa (sprcha, WC), balkón. Izby v hoteli sú klimatizované (s výnimkou jednolôžkových izieb), izby v depandancoch nemajú klimatizáciu.
Stravovanie: all inclusive light – raňajky, obedy, večere podávané formou bufetu. K obedom a večeriam sú podávané nápoje (dva druhy domácich alkoholických nápojov, pivo, biele a červené víno a nealko čapované nápoje z automatu, dva druhy džúsu a minerálna voda), popoludní zmrzlina a popcorn pre deti. Raz týždenne tematická večera.
Šport: mini golf, plážový volejbal, 4 tenisové kurty, bowling, stolný tenis.

APARTMÁNY TRIM •••

Poloha: cca 250 m od kamienkovej, vybetónovanej a skalnatej pláže a cca 800 m od centra mesta Stari Grad.
Popis: areál tvorí 32 murovaných bungalovov, obklopených borovicami. Nachádza sa tu recepcia, aperitív bar, parkovisko. Hostia z apartmánov môžu zdarma využívať bazén v hoteli Arkada.
Ubytovanie:
Apt. 1/2+2 (cca 39 m^2) – dvojlôžková izba, obývacia izba prepojená s kuchyňou, kúpeľňa. V obývacej izbe je rozkladací gauč pre 2 osoby a SAT TV. Pred bungalovom je terasa so stolom, stoličkami a slnečníkom.
Stravovanie: vlastné resp. možnosť doobjednania polpenzie formou bufetových stolov v reštaurácii hotela Arkada, ktorý je vzdialený od bungalovov 200 m.
Šport: v hoteli Arkada – minigolf, 4 tenisové kurty, stolný tenis, ihrisko na loptové hry, volejbal, bowling, prenájom bicyklov.

Jelsa

Mestečko Jelsa sa nachádza v zátoke na severnom pobreží centrálnej časti ostrova Hvar. Je obkolesené borovicovými lesmi, levanduľovými poliami, vinicami a olivovníkmi.

HOTEL HVAR •••

Poloha: hotel je zasadený do mierneho svahu borovicového lesíka. Do mestečka je to cca 500 m a od pláže je vzdialený cca 100 – 150 m. Pláže pri hoteli sú okruhliakové a aj prírodne kamenisté, s betónovými platňami na slnenie.
Popis: recepcia, Wi-Fi v celom hoteli (zdarma), klimatizovaná reštaurácia s tanečnou terasou, aperitív bar, zmenáreň, trezor (na recepcii – za poplatok), krytý bazén s morskou vodou (otvorený len počas mimosezóny), vonkajší bazén (morská voda) s ležadlami a slnečníkmi zdarma (obmedzený počet), masáže, fitness (zdarma). Bezplatné parkovisko pred hotelom.
Ubytovanie: príjemne zariadené dvojlôžkové izby s možnosťou jednej prístelky, sprcha, WC, sušič na vlasy, SAT TV, stropný ventilátor, telefón a balkón. Izby sú orientované na morskú, resp. na parkovú stranu (parkovisko). Časť izieb orientovaná na morskú stranu ma klimatizáciu (za príplatok).
Stravovanie: all inclusive – plná penzia formou bufetových stolov vrátane nápojov, nápoje domácej výroby v bare pri bazéne v čase od 10,00 hod. do 23,00 hod. (štyri druhy domácich alkoholických nápojov, červené a biele víno, pivo, džúsy, minerálna voda), popoludňajší snack s kávou v čase od 16,00 hod. do 17,00 hod., 1x týždenne „Dalmatínska večera".
Šport a zábava: animačné programy (v mesiacoch jún, júl a august), 1 – 3 x týždenne večery so živou hudbou, tenisové kurty, stolný tenis, minigolf.

Dieťa zdarma
7=6

Mimoriadna zľava do 15. 4.
All inclusive

Výlety
starobylé mestá Hvar, Stari Grad
Humac – eko-etnologický skanzen
jaskyňa Grapčeva
Paklené ostrovy

HOTELOVÝ KOMPLEX ADRIATIQ FONTANA ••/••••

Poloha: pavilóny a apartmány sú umiestnené uprostred vkusne upraveného borovicového lesoparku, cca 100 – 200 m od pláže. Celý areál je vo svahu, popretkávaný chodníkmi a k jednotlivým pavilónom a apartmánovým domom sa dostanete po viacerých schodoch. Pláže sú kamenisté, terasovito upravené s betónovými platňami na slnenie. Do centra mestečka Jelsa sa dostanete príjemnou prechádzkou po pobrežnej promenáde za cca 15 minút.
Popis: centrálna recepcia s trezormi, Wi-Fi v celom areáli (za poplatok), zmenáreň, reštaurácia priamo nad plážou so slnečnou terasou, aperitív bar, fitness, tenisové kurty, masáže, bazén pre dospelých a pre deti s morskou vodou, slnečníky a ležadlá pri bazéne zdarma (obmedzený počet). Centrálne parkovisko je pri recepcii hotelového komplexu zdarma.
Ubytovanie:
V menších pavilónoch sa nachádzajú 2 typy izieb. Všetky izby sú orientované na morskú stranu.
Izby classic ** – jednoduché dvojlôžkové izby, kúpeľňa so sprchou a WC, balkón, resp. terasa, SAT TV, telefón.
Izby comfort** – dvojlôžkové izby s možnosťou jednej prístelky, SAT TV, kúpeľňa so sprchou a WC, terasa, ventilátor. Časť izieb je bez terasy, majú len francúzsky balkón.
Apartmánové ubytovanie je možné v dvoch typoch:
Apartmány comfort**
Štúdio 1/2+1 – dvojlôžková izba s prístelkou, ktorá je spojená s kuchynským kútom, kúpeľňa s vaňou resp. so sprchou a WC, SAT TV, telefón, ventilátor, balkón alebo terasa.
Apt. 1/2+2 – dvojlôžková spálňa, priestranná denná miestnosť s rozkladacím gaučom pre 2 osoby a kuchynským kútom, kúpeľňa s vaňou resp. so sprchou a WC, SAT TV, telefón, ventilátor, balkón alebo terasa.
Apt. 1/4+2 – 2-poschodový apartmán, orientovaný na morskú stranu, dve dvojlôžkové spálne, priestranná denná miestnosť s rozkladacím gaučom pre 2 osoby a kuchynským kútom, kúpeľňa s vaňou resp. so sprchou a WC, SAT TV, telefón, ventilátor, balkón a terasa.
Apartmány Pinus de luxe** – veľmi pekné, priestranné, luxusné apartmány a štúdiá, orientované na morskú stranu. Každé štúdio a apartmán majú kúpeľňu s vaňou, resp. so sprchou, WC, sušičom na vlasy a bidetom, kompletne vybavenú kuchyňu (kávovar, mikrovlnná rúra), klimatizáciu, SAT TV, DVD prehrávač, telefón, lodžiu s posedením.
Štúdio 1/2 (37 m^2) – izba s 2 lôžkami (kuchyňa je súčasťou izby).
Apt. 1/2+2 (68 m^2) – dvojlôžková spálňa, denná miestnosť s rozkladacím gaučom pre 2 osoby.
Apt. 1/4+2 (71 m^2) – dve dvojlôžkové spálne, denná miestnosť s rozkladacím gaučom pre 2 osoby. Tento typ apartmánu má ešte samostatné WC.
Stravovanie: v pavilónoch je polpenzia formou bufetových stolov. Večere sú bez nápojov. V apartmánoch je stravovanie vlastné, je možné dokúpiť večere, resp. polpenziu.
Šport: animačné programy, tenisové kurty, fitness, potápačské centrum, požičovňa bicyklov.

Mimoriadna zľava do 29. 2.

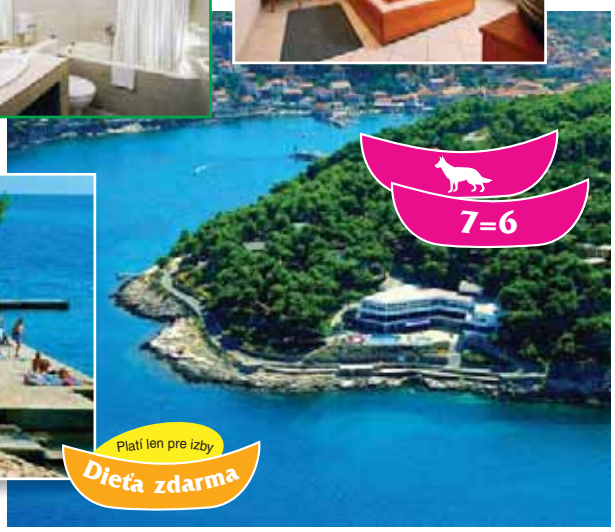

7=6

Platí len pre izby
Dieťa zdarma

Bosna a Hercegovina

Neum

Dieťa zdarma

Mimoriadna zľava do 31. 3.

Výlety

- historické mesto Dubrovník
- historické mesto Mostar
- historické mesto Korčula
- pútnické miesto Medžugorje
- Bačinské jazerá

Letovisko s výbornými podmienkami pre klimatickú terapiu ponúka možnosť kúpania až 7 mesiacov v roku. Neum sa radí k miestam s najvyšším počtom slnečných dní v roku. V oblasti Neumu vedie z vnútrozemia úzky koridor k moru, patriaci Bosne a Hercegovine. Týmto územím vedie magistrála do Dubrovníka a na polostrov Pelješac, pre občanov Európskej únie je prechod bez akýchkoľvek prekážok. Týka sa to aj pobytu v Neume, kde platí miestna mena – konvertibilná marka aj chorvátska mena – kuna. Obyvatelia hovoria po chorvátsky.

HOTEL SUNCE •••

Poloha: v centre Neumu. Hotel stojí bezprostredne pri pláži (vybetónované plochy na slnenie, kamienkové pláže).
Popis: plne klimatizovaný hotel, hostia majú k dispozícii recepciu, aperitív bar, reštauráciu, kaviareň s terasou, pizzeriu, snack bar, cukráreň, gril bar, diskotéku, novopostavený vonkajší bazén so sladkou vodou, slnečníky a ležadlá sú pri bazéne (za poplatok). Počas sezóny hráva na terase pod reštauráciou živá hudba. Hotel poskytuje výborné služby aj pre náročných klientov. Parkovanie je zdarma pri hoteli.
Ubytovanie: moderné dvojlôžkové izby s možnosťou prístelky, kúpeľňa so sprchou a WC, balkón. Izby sú vybavené SAT TV, telefónom, Wi-Fi pripojením (zdarma) a klimatizáciou, v kúpeľni je sušič na vlasy.
Stravovanie: polpenzia formou bufetových stolov, výborná kuchyňa, večere bez nápojov.
Šport: požičovňa vodných bicyklov, kanoe, skútrov.
Zábava: tanečná hudba na terase.

TIP CK:
Výborné služby, priamo pri pláži.

Ostrov Korčula

izba STANDARD

Novinka

Mimoriadna zľava do 15. 4.

Dieťa zdarma

7=6

All inclusive light

izba SUPERIOR

Ostrov Korčula patrí spolu s Bračom a Hvarom do trojice najpopulárnejších dalmatínskych ostrovov. Od Orebiča na polostrove Pelješac ho delí len 1270 m široký prieplav. Mesto Korčula je "vytesané v kameni", podobne ako Dubrovník, umiestnené na malom polostrove, obohnané stredovekými hradbami.

HOTEL BON REPOS ••/•••

Poloha: hotel pavilónového typu, vzdialený cca 3 km od historického centra mesta Korčula. Cestou z hotela do centra mesta si môžete vychutnávať nádhernú prechádzku pozdĺž pobrežia a cez mestský park Hober, resp. môžete využiť lodné taxi. Pláž je prírodná kamenistá, okruhliaková s vybetónovanými plochami, vzdialená cca 80 – 100 metrov od hotela.
Popis: hotel je tvorený štyrmi pavilónmi s celkovou kapacitou 245 izieb. Pavilóny Begonija a Čempres majú dvojhviezdičkové izby a pavilóny Jasmin a Cedar boli v roku 1998 renovované a majú trojhviezdičkové izby. Stravovanie hostí je zabezpečené v dvoch reštauráciách. V hoteli sa nachádza recepcia s trezorom (za poplatok), lobby bar, Wi-Fi v priestoroch recepcie a lobby baru (zdarma), terasa so živou hudbou. Hosťom je k dispozícii vonkajší bazén so sladkou vodou. Parkovanie pri hotel je zdarma. Na pláži ponúka služby taverna „KONOBA LANTERNA", grill „GALEB" a pizzéria „BOR".
Ubytovanie: izby STANDARD 2* (pavilóny Begonija a Čempres) – dvojlôžkové izby, v niektorých je možná prístelka, v izbách je kúpeľňa (sprcha a WC), balkón. Izby SUPERIOR 3* (pavilóny Jasmin a Cedar) - dvojlôžkové izby s telefónom, SAT TV, balkónom, kúpeľňou (sprcha a WC), v niektorých izbách je možná prístelka.
Stravovanie: polpenzia – raňajky a večere formou bufetu. Večere sú bez nápojov. Pri ubytovaní v izbách SUPERIOR sú možné služby all inclusive light – plná penzia formou bufetu, nápoje k jedlám (filtrovaná káva, čapované domáce nealkoholické nápoje, minerálna voda, domáce víno, čapované pivo).
Šport: stolný tenis, dva tenisové kurty, minigolf, požičovňa bicyklov, požičovňa vodných bicyklov a kanoe, detské ihrisko a ihrisko na loptové hry.

Viac ponúk pre toto stredisko nájdete na www.aquamarin.sk

Odporúčané trasy pre individuálnu dopravu:

Cestné vzdialenosti z Banskej Bystrice cez Bratislavu a Maďarsko

Umag	790 km	ostrov Hvar	990 km
Novigrad	805 km	Gradac	1040 km
Poreč	820 km	Komarna	1077 km
Medulin	830 km	Klek	1080 km
Duga Uvala	800 km	Neum	1085 km
Opatija	760 km	Trpanj	1070 km
Crikvenica	700 km	Orebič	1160 km
ostrov Krk	830 km	ostrov Korčula	1170 km
ostrov Lošinj	860 km		
Karlobag	820 km		
ostrov Pag	830 km		
Zaton	840 km		
Zadar	820 km		
ostrov Ugljan	830 km		
Sveti Filip i Jakov	830 km		
Biograd na Moru	840 km		
Vodice	880 km		
Šibenik	890 km		
Primošten	915 km		
Čiovo	920 km		
Split	950 km		
Omiš	985 km		
Makarska	1000 km		
Tučepi	1010 km		
Drvenik	1029 km		

cez Maďarsko

a/ Banská Bystrica-Šahy-Budapešť-Letenye-Goričan-Zagreb

b/ Bratislava-Rajka-Csorna-Szombathely-Körmend-Lenti-Rédics-Lendava-Mursko Središče-Čakovec-Varaždin-Zagreb...

Cez Rakúsko a Slovinsko
Wien-Graz-Šentilj-Maribor-Zagreb...

UMAG, NOVIGRAD, POREČ, MEDULIN, DUGA UVALA, OPATIJA

a)Letenye-Goričan-Zagreb-Karlovac-Rijeka-tunel Učka-Pazin ...Opatja, Duga Uvala, Medulin, Poreč, Umag

b) Wien-Graz-Maribor-Ljubljana-Postojna-Koper ...Umag, Poreč, Medulin, Duga Uvala, Opatija

CRIKVENICA, ostrov KRK, ostrov LOŠINJ

-Zagreb-Karlovac-Rijeka-Crikvenica

-Zagreb-Karlovac-Rijeka-Krk-(trajektom) Lošinj

KARLOBAG, ostrov PAG, ZATON, ZADAR, ostrov UGLJAN, SVETI FILIP I JAKOV, BIOGRAD NA MORU

-Zagreb-Karlovac-Gospić-Karlobag

-Zagreb-Karlovac-Sv Rok.... Pag

-Zaton, Zadar, ostrov Ugljan, Sveti Filip i Jakov, Biograd na Moru

VODICE, ŠIBENIK, PRIMOŠTEN, ČIOVO

-Zagreb-Karlovac-Zadar-Vodice-Šibenik-Primošten- Čiovo

SPLIT, ostrov HVAR

-Zagreb-Karlovac-Zadar-Split-(trajektom) Hvar

OMIŠ, MAKARSKA, TUČEPI, DRVENIK, GRADAC, KOMARNA, KLEK, NEUM

-Zagreb-Karlovac-Zadar-Šibenik-Omiš-Šestanovac-Makarska-Tučepi-Drvenik-Gradac-Komarna-Klek- Neum

TRPANJ, OREBIČ, ostrov KORČULA

-Zagreb-Karlovac-Zadar-Šibenik-Šestanovac-Makarska-Gradac-

a/ Ploče-trajektom na Trpanj-Orebič-(trajektom) Korčula

b/ Klek-Neum-Ston-Trpanj-Orebič-(trajektom) Korčula

Nekonečne dobrú dovolenku si treba dobre poistiť

Ak si poistíte váš zájazd v Union poisťovni, získate výhodný balík poistení:

- poistenie liečebných nákladov v zahraničí
- poistenie batožiny
- úrazové poistenie
- poistenie všeobecnej zodpovednosti za škodu
- poistenie storna zájazdu
- poistenie predčasného návratu a nečerpaných služieb
- nonstop telefonickú asistenčnú službu Eurocross Assistance na čísle +420 2 9633 9644

Union
Poisťovňa

•tel.: 0850 111 211 •www.union.sk Člen skupiny Achmea

Provízni predajcovia

Bratislavský kraj:
INVIA.SK, s.r.o., Dunajská 4, 811 08 Bratislava
tel.: 02/206 48 220, fax: 02/206 48 222, e-mail: poradca@invia.sk
TRAVEL.SK, Einsteinova 24, 851 01 Bratislava
tel.: 02/338 72 835, fax: 02/635 31 816, e-mail: info@travel.sk
SPECTRUM TRAVEL AGENCY,
Muchovo námestie 3705 (supermarket Billa), 851 01 Bratislava
tel.: 0948 402 204, 0948 602 206, e-mail: info@spectrumtravel.sk
INTERMEDIAL, Záhradnícka 83, 821 08 Bratislava
tel.: 02/555 63 860, fax: 02/555 63 855, e-mail: ck@intermedial.sk
EDEN, Radlinského 14, 901 01 Malacky
tel./fax: 034/772 36 11, e-mail: ckeden@stonline.sk
TATRA-TRAVEL, Šafárikova 85, 903 01 Senec
tel.: 02/456 46 464-5, 0907 231 227, 0911 231 227,
fax: 02/549 26 418, e-mail: ck@tatra-travel.sk
LF TRAVEL, Družstevná 915, 900 46 Most pri Bratislave
tel./fax.:02/459 51 094, tel.: 0904 061 668, 0915 841 970
e-mail: lftravel@lftravel.sk
AHOY EUROPA, Slnečná 932/36, 902 01 Pezinok
tel.: 0907 712 284, e-mail: ahoyeuropa@ahoyeuropa.com
ORBITA, Hlavná 47/39, 900 27 Bernolákovo
tel.: 0905 573 630, 0948 068 887
e-mail: kordosovaorbita@zoznam.sk

Trnavský kraj:
AJMAX TRAVEL, Hlavná 29, 917 01 Trnava
tel.: 033/551 51 35, fax: 033/551 31 33, e-mail: info@ajmaxtravel.sk
PRIMA TOUR, Divadelná 1, 917 01 Trnava
tel./fax: 033/551 48 77, e-mail: primatour@primatour.sk
AMA TRAVEL, Námestie slobody 32, 909 01 Skalica
tel.: 034/660 03 24, 0908/723 647, fax: 034/668 29 64
e-mail: amatravel@amatravel.sk
AGENTÚRA ZÁJAZDY.SK, Nám. Oslobodenia 5, 905 01 Senica
tel.: 0800 123 410, e-mail: zajazdy@zajazdy.sk
HELLAS TRAVEL, J. Kráľa 739, 905 01 Senica
tel.: 034/654 64 54, 034/651 66 14, fax: 034/654 64 55
e-mail: hellastravel@hellastravel.sk
CLUB TRAVEL PIEŠŤANY, Winterova 5949/636, 921 01 Piešťany
tel.: 033/773 33 41 – 42, 0910 156 560, fax. 033/773 33 43
e-mail: clubtravel@clubtravel.sk
HELOS, Nám. sv. Michala 16, 920 01 Hlohovec
tel.: 033/733 06 21, 0905 272 636, fax: 033/733 06 22
e-mail: helos@helos.sk
RIMAX, Vajanského 1521/18, 924 00 Galanta
tel.: 031/780 62 05, fax: 031/780 62 07, e-mail: ca.rimax@rimax.sk
SEVENREALITY, Priemyselná 5916/14, 929 01 Dunajská Streda
tel.: 0903 753 081, e-mail: casevenreality@stonline.sk
ELDORADO, Nám. Bélu Bartóka 222, 932 01 Veľký Meder
tel.: 0918 398 538, 0904 763 786, e-mail: eldorado@real-net.sk
FRIENDS TRAVEL, 925 54 Zemianske Sady 171
tel.: 0917 810 126, 0948 794 919
e-mail: friendstravel@friendstravel.sk
JANA TRAVEL, Nám. mieru 1, 908 51 Holíč
tel.: 034/651 61 08, 0948 512 704, e-mail: jana@janatravel.sk
SLOVAK TRAVEL SERVICE, Beňovského 353/19, 922 03 Vrbové
tel.: 0948 948 555, e-mail: lastminute@slovaktravelservice.com

Trenčiansky kraj:
FOX, Farská 5, 911 01 Trenčín
tel.: 032/286 55 55, fax: 032/286 55 56, e-mail: foxca@slovanet.sk
SPORT TOUR, Royova 806, 020 01 Púchov
tel.: 042/471 02 75, fax: 042/463 50 46
e-mail: sporttour2@mail.t-com.sk
OÁZA, Š. Moyzesa č. 1, 971 01 Prievidza
tel.: 046/542 38 74, 0905 320 147, e-mail: caoaza@gmail.com
GOLD TRAVEL, Centrum 18/23, 017 01 Považská Bystrica
tel./fax: 042/432 72 48, e-mail: goldtrav@stonline.sk
REAL TRAVEL, A. Hlinku 459/20, 971 01 Prievidza
tel./fax: 046/543 90 78, e-mail: real@realtravel.sk
TURIST TOUR, Slovenských partizánov 14, 017 01 Považská Bystrica
tel./fax: 042/432 53 11, 0903 324 711
e-mail: jhnabors@mail.t-com.sk
KATKA TOURS, Hviezdoslavova 20, 915 01 Nové Mesto nad Váhom
tel.: 032/771 51 22, fax: 032/771 51 55
e-mail: katkatours@katkatours.sk
ALBA, Mierové námestie 11, 018 51 Nová Dubnica
tel./fax: 042/443 39 12, e-mail: ckalba@slovanet.sk
ALATOUR, M. R. Štefánika 931/52, 907 01 Myjava
tel./fax: 034/654 12 08, e-mail: alatour.my@gmail.com
TRIS, Ružová 94, 019 01 Ilava
tel.: 042/444 11 99, fax: 042/444 11 98, e-mail: 3s@mail.t-com.sk
STELLATOUR, SNP 260/4, 916 01 Stará Turá
tel./fax: 032/776 00 69, e-mail: stellatour@stellatour.sk
SICA, OD FIX Nám. Matice slovenskej 1298,
018 41 Dubnica nad Váhom
tel./fax: 042/442 09 79, e-mail: info@sicaagentura.sk
ROYAL, ZNS Rokoš, Nám. L. Štúra, 957 01 Bánovce nad Bebravou
tel./fax: 038/760 10 20, e-mail: celechovska@stonline.sk
FORTOUR, Februárová 9, 958 01 Partizánske
tel.: 038/381 00 40, 0905 523 247, e-mail: fortour@skylan.sk
WELTREISEN - Martina Ružičková, Chocholná – Velčice 454, 913 04
tel.: 032/648 41 02, 0918 517 770, 0911 453 389
e-mail: weltreisen@weltreisen.sk
MODRÁ LAGUNA, Nám. SNP 396, 972 13 Nitrianske Pravno
tel./fax: 046/544 77 11, e-mail: info@ck-modralaguna.sk
TYMPANY, Partizánska 12, 972 51 Handlová
tel.: 046/547 10 13, fax: 046/547 10 14
e-mail: cestovka@tympany.sk
FÉNIX, Rovňanská 187, 020 61 Lednické Rovne
tel.: 0908 830 608, fax.: 042/471 04 60
e-mail: gbrezaniova@stonline.sk

Nitriansky kraj:
KOMEX TOUR, Štefánikova 55, 949 01 Nitra
tel./fax: 037/652 28 70, 0918 568 867
e-mail: komextour@ba.telecom.sk
AMAXADES, Coboriho 9, 949 01 Nitra
tel.: 0911 201 211, e- mail: amaxades.travel@gmail.com
GÁBATOUR, M.R. Štefánika 9, 940 01 Nové Zámky
tel.: 035/640 02 03, 0940 525 444, fax: 035/640 02 16
e-mail: gabatour@gmail.com
SLOVTURIST, Komárňanská 16, 940 01 Nové Zámky
tel.: 035/644 92 51,fax: 035/644 92 50, e-mail: slovturist@stonline.sk
N TRAVEL, P.O.BOX 2, 927 01 Šaľa
tel.: 0904 646 932, 0949 256 799, e-mail: jannagysala@gmail.com
K. L. B. AGENCY, Jókaiho 28, 945 01 Komárno
tel./fax: 035/770 11 62, e-mail: bellakatykn@gmail.com,
klbagency@gmail.com
ÁČKO TRAVEL, Na Bašte 5, 934 01 Levice
tel./fax: 036/631 90 93, e-mail: ck@ackotravel.sk
AVOCADO, Mlynská 7, 934 01 Levice
tel./fax: 036/634 52 96, e-mail: info@avocado.sk
ATLAS TOURS, Hlavná 50, 943 01 Štúrovo
tel./fax: 036/752 32 33, e-mail: info@atlastours.sk
DAGI TOUR, nám. M. R. Štefánika 3512/20, 955 01 Topoľčany
tel.: 0910 955 331, e-mail: dagitour@dagitour.sk
MAXX TRAVEL, Továrenská 1, 953 01 Zlaté Moravce
tel./fax: 037/642 33 33, 0905 762 677
e-mail: maxxtravel@mail.t-com.sk
TURISMO, Hlavné nám. 17, 936 01 Šahy
tel.: 0907 053 460, e-mail: info@turismomania.sk
INTERNETTRAVEL, 951 36 Lehota pri Nitre 789
tel.: 0910 701 058, 0904 686 801
e-mail: internettravel@internettravel.sk
ATLAS, Krátka 283, 952 01 Vráble
tel.: 0915 841 604, 9015 841 811, e-mail: atlas.ca@pobox.sk
KARIBIK, M. R. Štefánika 5, 942 01 Šurany
tel.: 035/381 27 98, 0905 588 092, e-mail: cakaribik@azet.sk

Žilinský kraj:
TURANÇAR, Zaymusova 72, Horný Val – Predajňa SMER,
010 01 Žilina
tel.: 041/500 78 08, fax: 041/500 78 10, e-mail: zilina@turancar.sk
PARADIS TOUR & SOLAR, Vojtecha Tvrdého 14, 010 01 Žilina
tel.: 041/562 27 82, fax: 041/500 37 68
e-mail: schachterova@stonline.sk
SELINAN, Burianova medzierka 4, 010 01 Žilina
tel.: 041/562 07 89, 041/562 14 78, fax: 041/562 31 71
e-mail: selinan@selinan.sk
OSTTOUR, Pivovarská 4, 010 01 Žilina
tel.: 041/562 63 20, 041/500 18 09, fax: 041/562 28 67
e-mail: osttour@osttour.sk
ČAD TOURS, Palárikova 75, 022 01 Čadca
tel./fax: 041/433 41 35, e-mail: cadtours@stonline.sk
STELLA TOUR, Nám. Slobody 1057, 022 01 Čadca
tel./fax: 041/433 21 89, 0903 886 473, e-mail: stelatour@gmail.com
LENKA, Rázusova 754/10, 014 01 Bytča
tel./fax: 041/552 26 83, e-mail: lenka.jurgosova@stonline.sk
ITAL TOUR, Radlinského 1721/58, 026 01 Dolný Kubín
tel./fax: 043/586 42 22, e-mail: italtour@italtour.sk
ALMAXTOUR, Radlinského 47, 026 01 Dolný Kubín
tel.: 043/238 88 32, e-mail: almaxtour@almaxtour.sk
EUROSUN, Belanského 218, 024 01 Kysucké Nové Mesto
tel./fax: 041/421 54 49, e-mail: eurosun@stonline.sk
LIMIT, Štúrova 2, 031 01 Liptovský Mikuláš
tel.: 044/562 11 90, fax: 044/562 11 91, e-mail: cklimit@cklimit.sk
LIPTOUR, Štúrova 1036/32, 031 01 Liptovský Mikuláš
tel.: 044/551 41 41, fax: 044/552 41 44, e-mail: liptour@liptour.sk
VIA SLOVAKIA, 1. mája 697/26, 031 01 Liptovský Mikuláš
tel.: 044/286 10 45, e-mail: info@viaslovakia.sk
LAST MINUTE SERVIS, M. R. Štefánika 12, 036 01 Martin
tel.: 0907 975 573, e-mail: michal@lastminutky.sk
CESTA, Mudroňova 20, 036 01 Martin
tel.: 043/423 85 56, fax: 043/423 82 04
e-mail: vasacesta@vasacesta.sk
ŠÍP, Divadelná 5, 036 01 Martin
tel./fax: 043/423 78 78, e-mail: sip@cksip.sk
DOBRÁ CESTOVKA, Štefánikova 210, 029 01 Námestovo
tel.: 0948 449 891, e-mail: dobra.cestovka@gmail.com
PALMA TRAVEL, Mostová 1415, 034 01 Ružomberok
tel.: 0917 433 057, e-mail: palmatravel@palmatravel.sk
DOLCE VIA, Podhora 37, Panská, 034 01 Ružomberok
tel./fax: 044/430 00 24, 0907 559 297, e-mail: info@dolcevia.sk
TIC, Železničiarov 253/1, 028 01 Trstená
tel./fax: 043/532 45 10, 0902 038 067, e-mail: info@oravatic.sk
PAULA, Dolné Rakovce 1943/16, 039 01 Turčianske Teplice
tel.: 0905 945 281, e-mail: info@ck-paula.sk
CS-TOURS, Vojtaššákova 496, 027 44 Tvrdošín
tel./fax: 043/532 31 11, e-mail: cabadova@orava.sk
ZUMIKRA, 1. Čsl. brigády 12, (medzi VUB a zlatníctvom)
pešia zóna, 038 61 Vrútky
tel./fax: 043/413 19 50, 0918 909 950, e-mail: zumikra@gmail.com
DOVOLENKY.COM, Trusalová 1, 038 53 Turany
tel.: 0905 208 208, e-mail: info@dovolenky.com

Banskobystrický kraj:
KORAL TOUR, Dolná 23, 974 01 Banská Bystrica
tel.: 048/415 60 68, 048/415 60 69, fax: 048/415 60 82
e-mail: koraltour@koraltour.sk
ARISTOSKY, Dolná 7, 974 01 Banská Bystrica
tel./fax: 048/415 18 52, e-mail: aristosky@mail.t-com.sk
KONO, Nám. M. R. Štefánika 48, 977 01 Brezno
tel.: 048/611 67 29, 0905 746 831, fax: 048/611 68 79
e-mail: kono@kono.sk
KATKA TOURS, Námestie mieru 9, 962 12 Detva
tel.: 045/545 48 90, e-mail: cakatkatours@cakatkatours.sk
SLOVAK FOLK TRAVEL, Štefánikovo nám. 33/40, 967 01 Kremnica
tel./fax: 045/674 33 33, e-mail: dovolenky@slovakfolktravel.sk
TROPI-TOUR, ČSA 22/25
Obchodný dom Jednota SD, 963 01 Krupina
tel./fax: 045/551 15 55, e-mail: tropitour@tropitour.sk
WEEKEND, Námestie artézskych prameňov 47, 984 01 Lučenec
tel./fax: 047/433 14 53, e-mail: weekend@stonline.sk
weekendlc@weekendlc.sk
ABRACA, Námestie sv. Alžbety 103, 968 01 Nová Baňa
tel.: 045/685 63 00, 0905 387 526, fax: 045/685 68 73
e-mail: abraca@abracatour.sk
REKREAL, Nám. Matice slovenskej 23/406, 965 01 Žiar nad Hronom
tel./fax: 045/672 56 25, e-mail: ck@rekreal.sk
GABRIELA, Námestie Matice slovenskej 23, 965 01 Žiar nad Hronom
tel.: 045/673 21 07, e-mail: cagabriela@stonline.sk
J-SPEKTRUM, Železničná 2, 987 01 Poltár
tel.: 047/411 18 28, fax: 047/411 18 26
e-mail: j-spektrum@stonline.sk
ZEN TRAVEL, Svätoplukova 13, 979 01 Rimavská Sobota
tel.: 0908 209 283, e-mail: zentravel@zentravel.sk
AEROLAND, ČSA 21, 962 31 Sliač
tel.: 045/544 10 45, fax: 045/544 10 46, e-mail: aeroland@stonline.sk
EM FIT LINE, MORAVITZOVÁ EVA
1. mája 2, 976 13 Slovenská Lupča
tel./fax: 048/418 71 86, e-mail: moravitz.eva@stonline.sk
ORKO TOUR, SNP 8, 990 01 Veľký Krtíš
tel.: 0904 668 235, 0949 583 222, e-mail: orkotour.ca@gmail.com
PETEREA, Nám SNP 14, 960 01 Zvolen
tel.: 045/532 37 42, e-mail: zv@hechter.sk
PROFI travel, Divadelná 4, 960 011 Zvolen
tel.: 0911 124 777, e-mail: profitravel@azet.sk
KATKA, Trhová 1, 960 01 Zvolen
tel.: 045/532 67 27, fax: 045/532 08 58
e-mail: agenturakatka@stonline.sk
ANDREA TOUR, Bystrická 480, 966 81 Žarnovica
tel./fax: 045/681 21 21, e-mail: andreatour@stonline.sk
GEMERTOURS, Mierová 85, 982 01 Tornaľa
tel./fax: 047/552 39 46, e-mail: gemertour@stonline.sk

Košický kraj:
MANDORA, Krivá 18, 040 01 Košice
tel.: 0908 354 132, e-mail: mandora@mandora.sk
ZLATKA, Pražská 4, 040 11 Košice
tel./fax: 055/644 34 33, e-mail: ckzlatka@centrum.sk
ckzlatka@zlatka.sk
K-IM TOUR, OD Kaufland, P. O. Hviezdoslava 1, 071 01 Michalovce
tel.: 056/644 29 44, 0905 333 103, fax: 056/643 38 65
e-mail: kimtour@kimtour.sk
KAM-TOUR, Sobranecká cesta 1 /TESCO/, 071 01 Michalovce
tel./fax: 056/642 66 77, 0903 907 690, e-mail: kam@mail.viapvt.sk
REGION TOUR, Námestie baníkov č. 1, 048 01 Rožňava
tel.: 058/732 80 52, e-mail: stitnickamaria@stonline.sk
TOPCESTOVKA, Michalovská 2, 073 01 Sobrance
tel.: 056/698 23 71, 0911 608 183, e-mail: info@topcestovka.sk
LUBICA, Letná 51, 052 01 Spišská Nová Ves
tel./fax: 053/441 22 97, e-mail: cklubica@stonline.sk
KAMELOT, M. R. Štefánika 176, 075 01 Trebišov
tel.: 056/672 66 19, fax: 056/672 37 15, e-mail: kamelot@kamelot.sk
JOGITOUR, Bočná 436, 044 19 Ruskov
tel. 0904 350 533, e-mail: jogitour@gmail.com

Prešovský kraj:
VV TOUR, Hlavná 38, 080 01 Prešov
tel./fax: 051/771 04 84, e-mail: vvtour@vvtour.sk
NEXT DOVOLENKA-IN, Hlavná 85, 080 01 Prešov
tel.: 0907 902 520, fax: 02/ 333 31 703
e-mail: dovolenka-in@dovolenka-in.sk
TATRAGRAND, Námestie Legionárov 5, 080 01 Prešov
tel.: 051/772 11 33, fax: 051/772 11 32
e-mail: tatragrand@tatragrand.sk
HERKULES, Stredisko obchodu a služieb, 086 31 Bardejovské kúpele
tel.: 054/472 42 99, fax: 054/474 47 74, e-mail: info@herkules.sk
ITT, ul. 1. mája 20, 066 01 Humenné
tel./fax: 057/788 01 27, e-mail: ittca@stonline.sk
MARCO POLLO., Hviezdoslavova 2/193, 060 01 Kežmarok
tel./fax: 052/452 36 62, e-mail: marcopollo@marcopollo.sk
OÁZA TOUR, Nám. M. Pavla 27, 054 01 Levoča
tel.: 0907 940 550, fax: 053/451 45 72, e-mail: oaza@levonet.sk
DESTINACIE, Námestie svätého Egídia 41/95, 058 01 Poprad
tel.: 0903 664 164, fax: 052/446 86 85
e-mail: destinacie@destinacie.sk
TATRATRAVEL, Drevárska 1, 058 01 Poprad
tel./fax: 052/772 13 00, e-mail: tatratravel@stonline.sk
D.J.K., Popradská 6, 064 01 Stará Ľubovňa
tel./fax: 052/432 66 20, e-mail: djk@djk.sk
EUROTOUR, Hlavná 52, 091 01 Stropkov
tel./fax: 054/742 25 09, e-mail: eurotour@stonline.sk
A-TATRY, SNP 15, 059 21 Svit
tel./fax: 052/788 20 66, e-mail: atlasw@inmail.sk
EJZATRAVEL, Strojárska 584, 069 01 Snina
tel.: 0905 655 368, e-mail: ejzatravel@gmail.com
DANIELA, Námestie slobody 2, 093 01 Vranov nad Topľou
tel./fax: 057/445 06 57, 0907 351 926
e-mail: cestovna.agentura.daniela@gmail.sk
OLIVIERI, Smreková 33/6, 086 12 Kurima
tel. 0908 346 858, e-mail: oliviakrausova@gmail.com

www.facebook.com/aquamarin.ck

DOVOLENKOVÉ CENTRUM
Horná 44, 974 01 Banská Bystrica
tel.: 048/412 63 93
e-mail: dovolenky@cacc.sk

aquamarin
Horná 44, 974 01 Banská Bystrica
tel.: 048/414 47 08 – 9, fax: 048/414 46 62
e-mail: aquamarin@aquamarin.sk
www.aquamarin.sk
CALL CENTRUM: 0903 459 459

HRVATSKA